

LEGENDA

Uso del suolo - CLC2000

- 1.1.1. Tessuto urbano continuo
- 1.1.2. Tessuto urbano discontinuo
- 1.2.1. Aree industriali o commerciali
- 1.2.2. Reti stradali e ferroviarie
- 1.2.3. Aree portuali
- 1.2.4. Aeroporti
- 1.3.1. Aree estrattive
- 1.3.2. Discariche
- 1.3.3. Cantieri
- 1.4.1. Aree verdi urbane
- 1.4.2. Aree sportive e ricreative
- 2.1.1. Seminativi in aree non irrigue
- 2.1.2. Seminativi in aree irrigue
- 2.1.3. Risaie
- 2.2.1. Vigneti
- 2.2.2. Frutteti e frutti minori
- 2.2.3. Oliveti
- 2.3.1. Prati stabili
- 2.4.1. Colture annuali associate a colture permanenti
- 2.4.2. Sistemi colturali e particellari complessi
- 2.4.3. Aree prevalentemente occupate da colture agrarie
- 2.4.4. Aree agroforestali
- 3.1.1. Boschi di latifoglie
- 3.1.2. Boschi di conifere
- 3.1.3. Boschi misti
- 3.2.1. Aree a pascolo naturale
- 3.2.2. Brughiere e cespuglieti
- 3.2.3. Aree a vegetazione sclerofilla
- 3.2.4. Aree a vegetazione boschiva ed arbustiva in evoluzione
- 3.3.1. Spiagge, dune e sabbie
- 3.3.2. Rocce nude, falesie, rupi e affioramenti
- 3.3.3. Aree con vegetazione rada
- 3.3.4. Aree percorse da incendi
- 3.3.5. Ghiacciai e nevi perenni
- 4.1.1. Paludi interne
- 4.1.2. Torbiere
- 4.2.1. Paludi salmastre
- 4.2.2. Saline
- 4.2.3. Zone intertidali
- 5.1.1. Corsi d' acqua, canali e idrovie
- 5.1.2. Bacini d' acqua
- 5.2.1. Lagune
- 5.2.2. Estuari

Temi cartografici di base

- Limiti amministrativi provinciali
- Limiti amministrativi comunali
- IGM - scala 1:100.000

Fonte dati: Progetto Corine Land Cover anno 2000

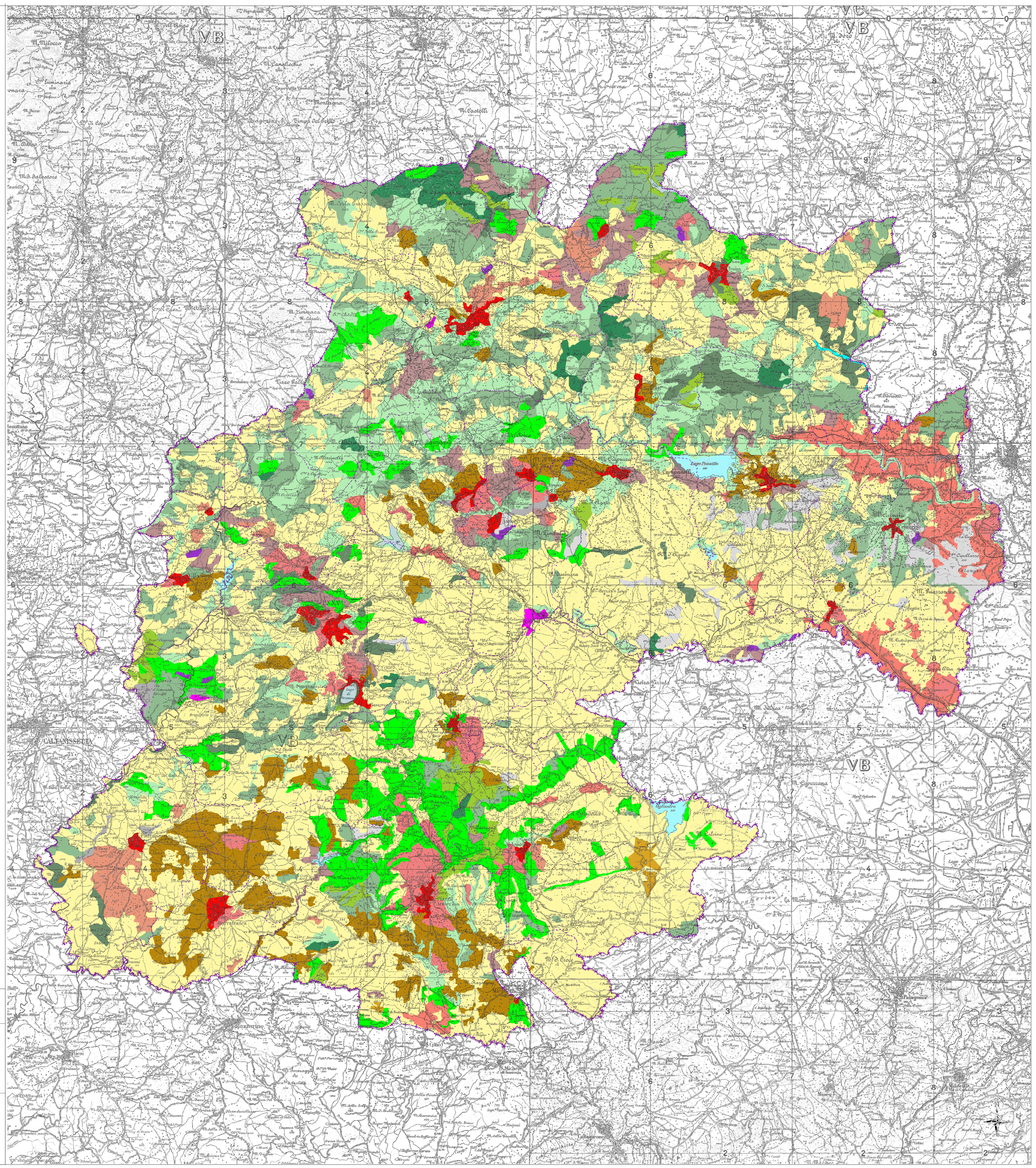

	<p style="font-size: small;">PROVINCIA REGIONALE DI ENNA ASSESSORATO TERRITORIO AMBIENTE E PROTEZIONE CIVILE</p> <p>PIANO TERRITORIALE PROVINCIALE</p> <p>QUADRO CONOSCITIVO SISTEMA FISICO - NATURALE</p> <p>Qcf - 4 scala 1/100.000 componenti biotici - vegetazione</p>	
<p>Settore VIII - Ambiente, Territorio e Protezione Civile Dirigente: Ing. Giuseppe COLAJANNI</p> <p>A.P.O. - Servizio Pianificazione del Territorio e Gestione Riserve Naturali Responsabile del Servizio e del coordinamento progettuale Dott. Urb. Giuseppe C. VITALE Staff dell'Ufficio: Dott. Agr. A. Aveni, Geom. F. Romano progettisti incaricati: Arch. Antonino LIGA, Ing. Francesco ACCORSO</p>		