



## Veduta aerea

### Dotazioni

#### PIANO TERRA

Aule..... n.° 5  
Palestra..... n.° 1  
Locali tecnici.....n.° 1  
Uffici.....n.° 2  
Blocchi w.c. .... n.° 5  
Ripostigli... .. n.° 1  
Biblioteca... .. n.° 1

#### PIANO SECONDO

Cucine..... n.° 1  
Rip./magazzini..... n.° 1  
Spogliatoi .....n.° 2  
Blocchi w.c. .... n.° 3  
Refettorio .....n.° 1  
Lavastoviglie .....n.° 1

#### PIANO PRIMO

Aule.....n.° 4  
Blocchi w.c. .... n.° 4  
Uffici ..... n.° 2  
Laboratori ..... n.° 1  
Sala docenti ..... n.° 1  
Ripostigli... .. n.° 3  
Lavanderia... .. n.° 1

Superficie totale netta mq. 493

Volume totale netto mc. 1.507



Veduta esterna



Veduta esterna



Veduta esterna



Veduta interna – cucine



Veduta interna - laboratorio



Veduta interna - refettorio

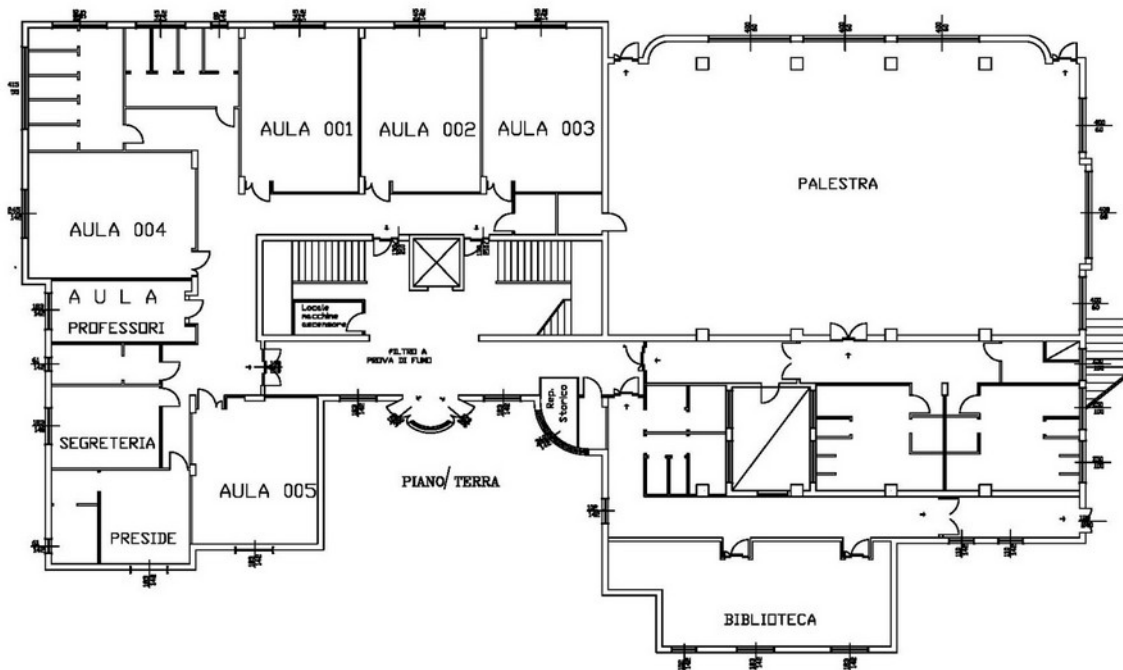

Planimetria piano TERRA

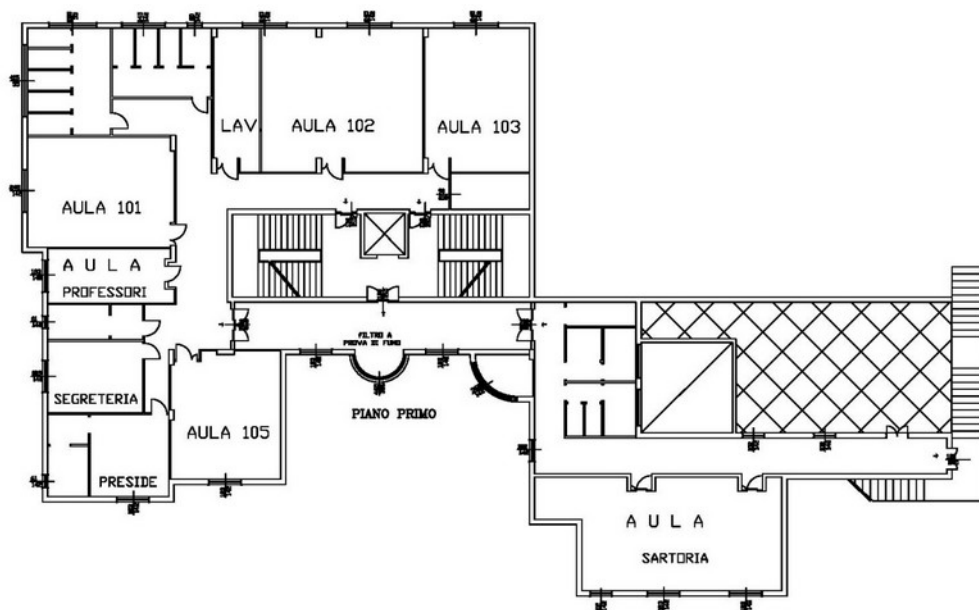

Planimetria piano PRIMO

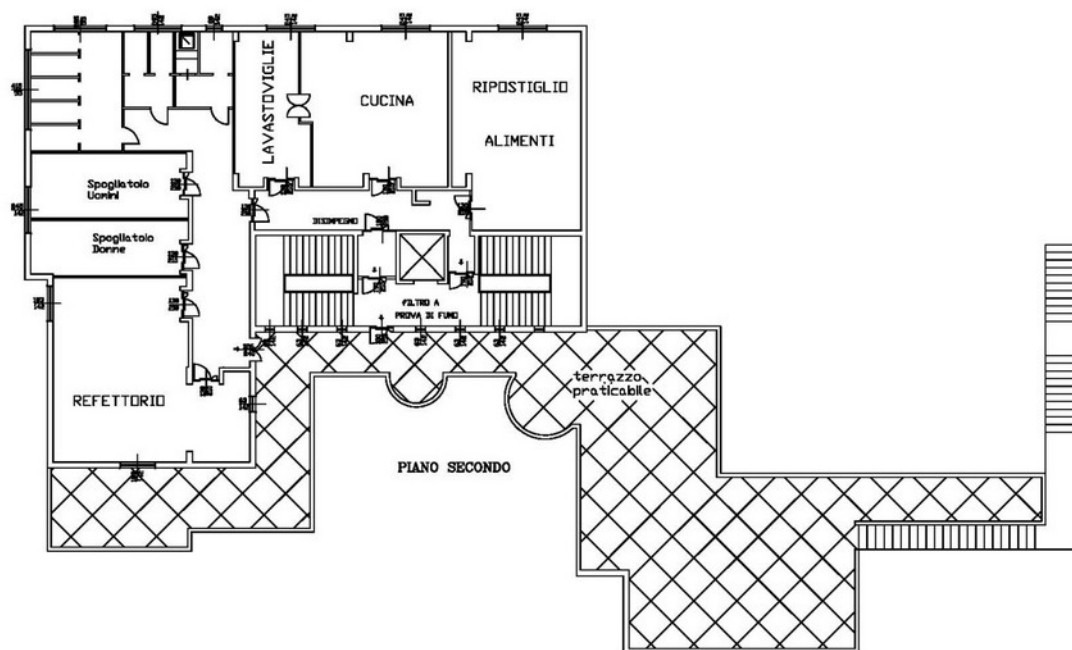

Planimetria piano SECONDO

Note

Anno di costruzione: 1999/2001

Utenza scolastica:

Anno scolast.	Alunni	Sezioni	Classi	Alun/sez.-	Alun/classi
2017/2018	205	3	11	68.33	18.63
2018/2019	217	3	12	72.33	18.08
2019/2020	235 ( N. complessivo alunni "F. Fedele" 694 per le sedi di Agira, Gagliano, Centuripe e Regalbuto)				
2020/2021	218		13		
( 2020/2021 N. complessivo alunni "F. Fedele" 688 per le sedi di Agira, Gagliano, Centuripe e Regalbuto)					

Numero piani

N. totali piani  
3

N. piani fuori terra  
3

N. piani entro terra/semint.  
0

**Strutture portanti verticali**

c.a.

**Strutture orizzontali**

in .c.a. e solai in latero-cemento

**Tampognature**

laterizi

**Esecuzione di verifiche sismiche:** NON NECESSARIE.

**Stato generale dell'immobile**

**Buono**

**discreto**

**scadente**

**critico**

**nessuno**

X