



LIBERO CONSORZIO COMUNALE DI ENNA (L.R. n.° 15/2015)

già Provincia Regionale di Enna

C.F. 80000810863 – Tl. 0935.521111 – Pec: protocollo@pec.provincia.enna.it

SETTORE III - “Territorio – Pianificazione – Ambiente – Lavori Pubblici”

DIRIGENTE Dott. Ing. Giuseppe Grasso

Tel. 0935/521390 email: terzosettore@provincia.enna.it

Servizio 9° “Edilizia Scolastica, Sociale e Sportiva”

Responsabile del Servizio: Geom. Basilio Politi

Tel. 0935/521601 – e-mail: ediliziascolastica@provincia.enna.it

SCHEDA RILIEVO EDILIZIA SCOLASTICA

Scheda n.° 22

Compilatore:

Geom. Basilio Politi

Istr.Amm.vo Donatella M. V. Saladino

Data compilazione: Dicembre 2017

Data di rielaborazione: 2020

Nome scuola: ISTITUTO STATALE DI ISTRUZIONE SECONDARIA SUPERIORE “GIOVANNI FALCONE”
di BARRAFRANCA
ISTITUTO PROFESSIONALE PER I SERVIZI PER L’AGRICOLTURA
Via Grazia Ferreri, n. 232 - Barrafranca



Veduta aerea

Dotazioni

PIANO TERRA

Aule..... n.° 3
Blocchi w.c..... n.° 2
Sala riunioni..... n.° 1
Laboratori..... n.° 1
Locali tecnici..... n.° 2
Rip./magazzini..... n.° 1
Bidelleria..... n.° 1

PIANO SECONDO

Aule..... n.° 5
Laboratori.....n.° 1
Blocchi w.c.n.° 2
Uffici..... n.° 1
Aule specialin.° 1

PIANO PRIMO

Aule.....n.° 9
Blocchi w.c. n.° 2

Superficie totale netta mq. 1.135

Volume totale netto mc. 3.522



Veduta esterna



Veduta esterna



Veduta esterna



Veduta interna – disimpegno

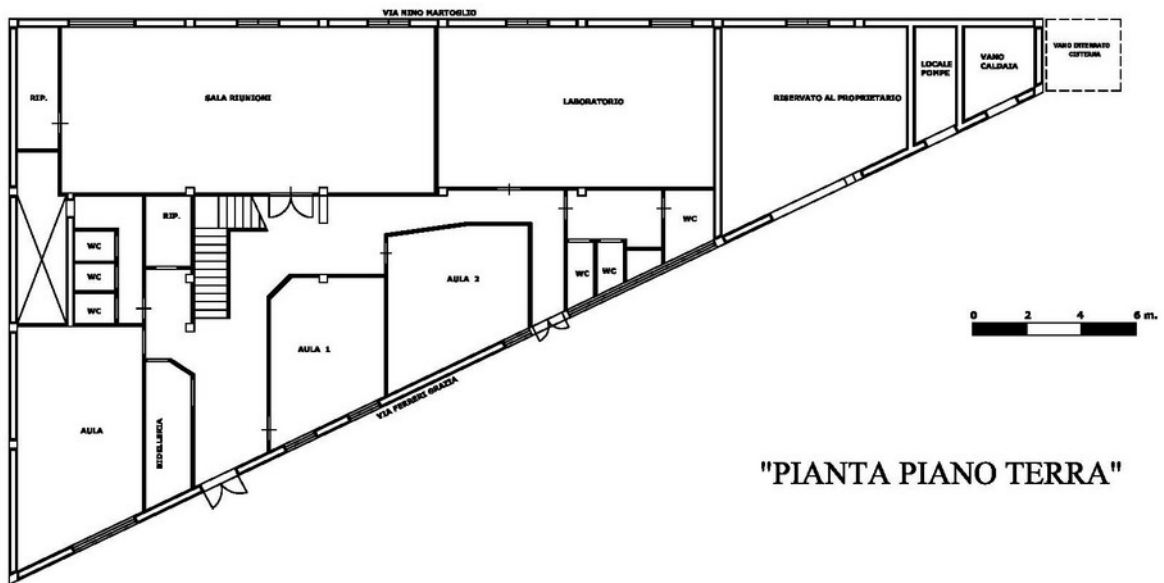

"PIANTA PIANO TERRA"

Planimetria piano TERRA

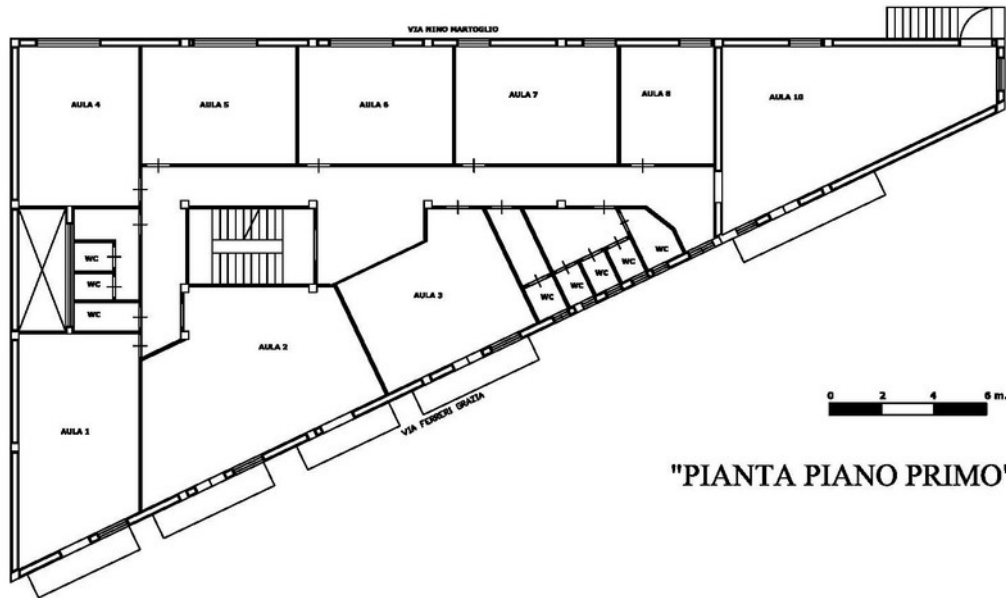

"PIANTA PIANO PRIMO"

Planimetria piano PRIMO

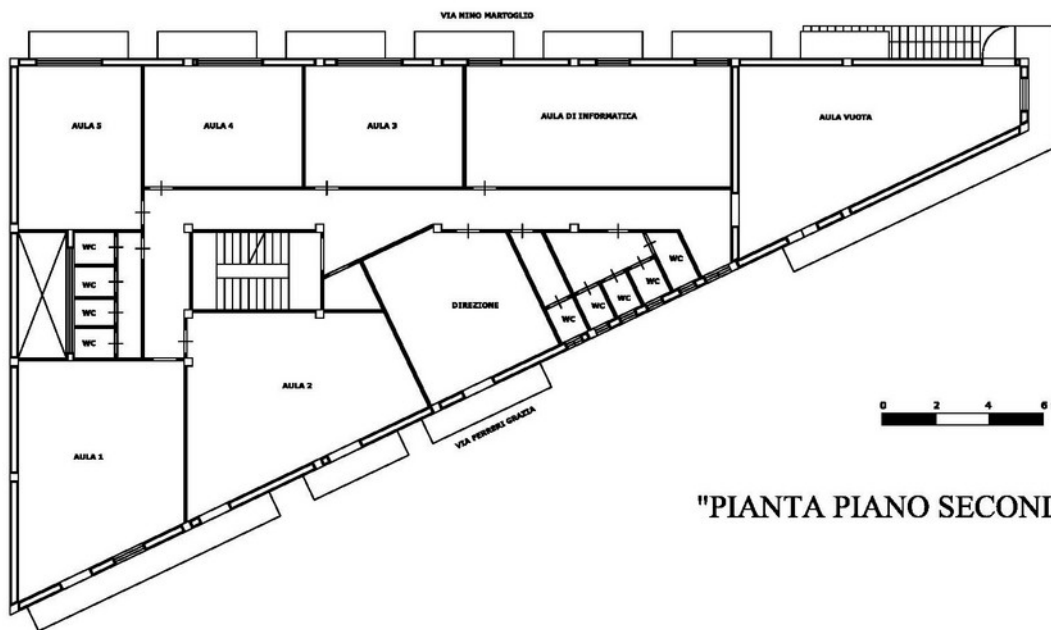

"PIANTA PIANO SECONDO"

Planimetria piano SECONDO

Note

Anno di costruzione/ristrutturazione: 1994

Edificio in locazione passiva

Utenza scolastica:

Anno scolast.	Alumni	Sezioni	Classi	Alun/sez.-	Alun/classi
2017/2018	67	1	5	67,00	13.40
2018/2019	61	1	5	61.00	12.2
2019/2020	I.I.S. "Falcone" (sedi di Barrafranca, Aidone, Valguarnera) n. 607 alunni complessivi				

Utenza scolastica:

Liceo scientifico

classico e magistrale

Istituto Prof.le per i servizi per l'agricoltura

Anno scolast.	Alumni	Sezioni	Classi	Alun/sez.-	Alun/classi
2020/2021	I.I.S. "G. Falcone" di Barrafranca (sedi Barrafranca - Aidone - Valguarnera). n° Totale di alunni 605				
	386		20		
	51		5		

Numero piani

N. totali piani
3

N. piani fuori terra
3

N. piani entro terra/semint.
0

Strutture portanti verticali

c.a.

Strutture orizzontali

in .c.a. e solai in latero-cemento

Tampognature

laterizi

Esecuzione di verifiche sismiche: non necessarie

Stato generale dell'immobile

Buono

discreto

scadente

critico

nessuno

X

