



Libero Consorzio Comunale (L.R. 15/2015)

C.F. 80000810863 – Tel. 0935.521111 – Fax 0935.500429

SETTORE III - “Territorio – Pianificazione – Ambiente – Lavori Pubblici”

DIRIGENTE dott. Ing. Paolo Puleo

Tel. 0935/521390 – email: terzosettore@provincia.enna.it

Servizio 3° “Edilizia Scolastica, Sociale e Sportiva”

Responsabile del Servizio: Arch. Rosalba Felice

Tel. 0935/521602 – e-mail: ediliziascolastica@provincia.enna.it

SCHEDA RILIEVO EDILIZIA SCOLASTICA

Scheda n.° 27

Compilatore:

Arch. Rosalba Felice

Geom. Basilio Politi

Data compilazione: Dicembre 2019

Nome scuola: ISTITUTO DI ISTRUZIONE SUPERIORE “ V. Alfieri” di Piazza Armerina
SEDE Del Professionale



Veduta aerea

Dotazioni

PIANO TERRA

Blocco bagni..... n.° 1
Palestra..... n.° 0
Locali tecnici.....n.° 0
Sala Docenti.....n.° 1

PIANO SECONDO

Blocchi w.c. n.° 2
Aule.....n.° 3

PIANO PRIMO

Aule n.° 2
Blocco bagni.n.° 1

Superficie totale netta mq. 4.628

Volume totale netto mc. 19.939



Veduta esterna



Veduta esterna – zona palestra



Veduta interna – Laboratorio



Veduta interna – laboratorio



Veduta interna – laboratorio



VEDUTA INTERNA LABORATORIO

Planimetria piano terra

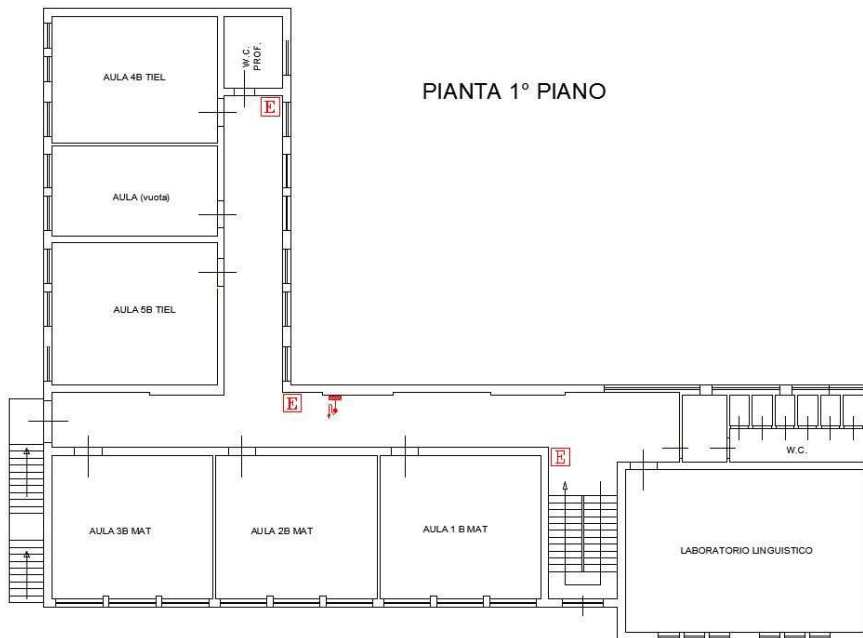
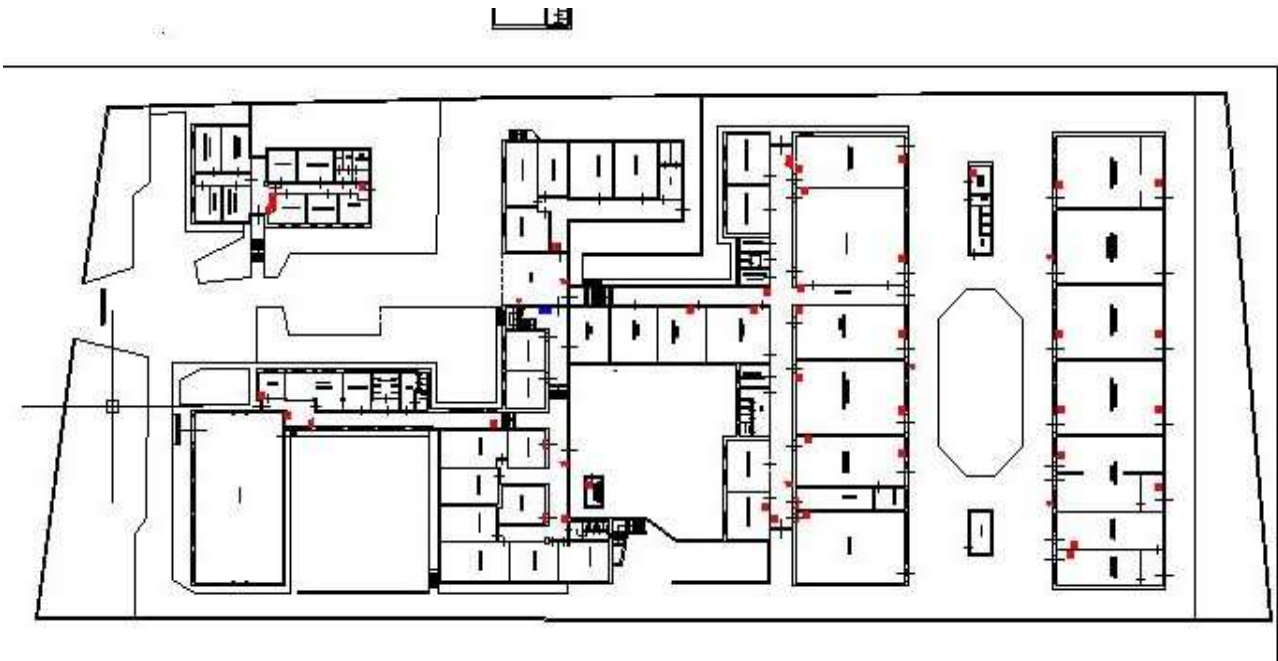

Note

Anno di costruzione: 1960- 1970

Utenza scolastica:

Anno scolast.	Alunni	Sezioni	Classi	Alun/sez.-	Alun/classi
---------------	--------	---------	--------	------------	-------------

2019/2020 777 Il numero di alunni si riferisce a quelli complessivi di tutte le sedi compresa la sede centrale di Via Alfieri.

Numero piani

N. totali piani
2

N. piani fuori terra
2

N. piani entro terra/semint.
0

Strutture portanti verticali

cemento armato

Strutture orizzontali

in .c.a. e solai in latero-cemento

Tampognature

laterizi e murature

Esecuzione di verifiche sismiche: eseguite a norma dell'OPCM 3274/2003 e ss.mm. e ii.-DDG 1372 del 28.12.2005-DM 14.01.2008 -DDG 445/2009.

Stato generale dell'immobile

Buono

discreto

scadente

critico

nessuno

X
