



LIBERO CONSORZIO COMUNALE DI ENNA

SETTORE III

Territorio - Pianificazione - Ambiente - Lavori pubblici

SERVIZIO 3 - PROTEZIONE CIVILE

**CAMPAGNA ANTINCENDI BOSCHIVI E D' INTERFACCIA
ANNO 2021**



RELAZIONE GENERALE

Aggiornamento: Maggio 2021

Commissario:	<i>Dott. Girolamo DI FAZIO</i>
Dirigente:	<i>Ing. Giuseppe GRASSO</i>
Responsabile del Servizio:	<i>Geom. Salvatore RAGONESE</i>
Componente:	<i>Geom. Giuseppe TROVATO</i>
Componente:	<i>Geom. Francesca ARGENTO</i>
Componente:	<i>Geom. Fabiola RUSSO</i>
Componente:	<i>Geom. Pantaleone CAMMARIERE</i>



LIBERO CONSORZIO COMUNALE DI ENNA

SETTORE III *Territorio – Pianificazione – Ambiente – Lavori Pubblici*

SERVIZIO 3 *Protezione Civile*

INDICE

Premessa

➤ Introduzione	Pag.	2
➤ Cause di Incendio Boschivo	“	3
➤ Incendio Boschivo e d’Interfaccia	“	5
➤ Incendi boschivi in Provincia di Enna	“	7
➤ Competenze e responsabilità in materia di incendi	“	9

Parte Prima

➤ La Previsione	“	10
➤ Il Rischio	“	11
➤ Il Territorio Provinciale	“	13
➤ Uso del suolo	“	14
➤ Climatologia	“	15
➤ Bacini Idrografici - Idrografia	“	16
➤ Laghi	“	17
➤ Patrimonio Ambientale e Forestale	“	18
➤ La Prevenzione	“	22
➤ Lotta attiva agli incendi	“	23
➤ Attori e Ruoli degli Organismi di Protezione Civile	“	26
• Risorse	“	26
• Dipartimento Regionale di Protezione Civile	“	26
• Corpo Forestale della Regione Siciliana	“	29
• Corpo Nazionale dei Vigili del Fuoco	“	33
• Dipartimento dello Sviluppo Rurale e Territoriale	“	35
• Strutture Sanitarie	“	36
• Gli Enti Locali	“	37
• Associazioni di Volontariato	“	41
• Altri Soggetti Coinvolti	“	48
• Servizi Essenziali	“	49
• Libero Consorzio Comunale di Enna	“	51

Parte Seconda

➤ Cartografia	“	56
---------------------	---	----

Appendice

➤ Norme comportamentali in caso di incendio	“	57
➤ COVID 19 - Misure Operative Gestione Emergenza	“	59



LIBERO CONSORZIO COMUNALE DI ENNA

SETTORE III *Territorio – Pianificazione – Ambiente – Lavori Pubblici*

SERVIZIO 3 *Protezione Civile*

PREMESSA

INTRODUZIONE

Gli incendi boschivi e di interfaccia sono, da sempre, un grave problema e costituiscono, ancora oggi, una delle principali cause di degrado delle foreste nel nostro territorio provinciale e su tutto il territorio nazionale.

La legge 21 novembre 2000, n. 353 *Legge-quadro in materia di incendi boschivi*, costituisce una tappa fondamentale nel processo di riordino delle funzioni e dei compiti che, a diverso titolo, lo Stato, le Regioni e gli Enti locali sono chiamati a svolgere in una materia che vede finalmente la prevenzione al centro dell'azione amministrativa ed operativa diretta alla conservazione di un bene insostituibile per la qualità della vita, quale è appunto il patrimonio boschivo.

Pertanto, in tale ottica, il Libero Consorzio Comunale di Enna per il tramite del Servizio 3 *Protezione Civile* del Settore III *Territorio – Pianificazione – Ambiente – Lavori Pubblici*, in adesione alle raccomandazioni del Presidente del Consiglio dei Ministri, in armonia con quanto previsto dalle procedure nazionali e regionali in materia di Protezione Civile e attraverso la rilevazione, raccolta ed elaborazione dei dati di base provenienti da altri Enti istituzionalmente competenti sul territorio provinciale, ha provveduto ad un aggiornamento degli elaborati cartografici che riguardano la prevenzione dei rischi per la *Campagna Incendi Boschivi e d'Interfaccia - anno 2021*.

Si specifica che detti elaborati, saranno inseriti in aggiunta e/o in sostituzione delle tavole già allegate al *Programma Provinciale di Previsione e Prevenzione dei Rischi* e al *Piano Provinciale di Emergenza*, già approvati con deliberazione del Consiglio Provinciale n. 74 del 10.08.2012, al fine di avere indicazioni aggiornate utili e di supporto a tutte le fasi di intervento legate al fenomeno del rischio incendi.



LIBERO CONSORZIO COMUNALE DI ENNA

SETTORE III *Territorio – Pianificazione – Ambiente – Lavori Pubblici*

SERVIZIO 3 *Protezione Civile*

PREMESSA

CAUSE DI INCENDIO BOSCHIVO

Il fuoco si innesca quando sono presenti 3 elementi che formano il **triangolo del fuoco**.

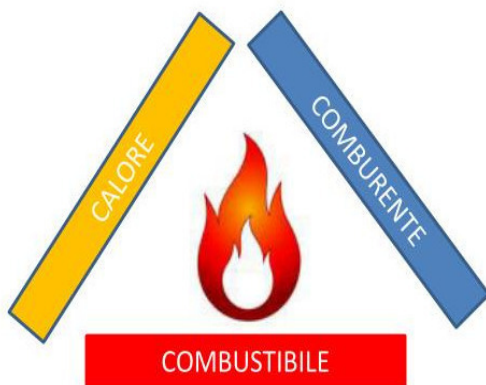

- **Combustibile** tutto ciò che può bruciare
- **Comburente** l'ossigeno presente nell'aria
- **Calore** l'energia che può innescare la fiamma

Se uno di questi tre elementi viene a mancare,
la combustione (ossia il fuoco che brucia)
non può avvenire

Per causa si intende l'origine del fenomeno, gli incendi possono avere cause sia naturali che antropiche.

Cause naturali

Tra le cause naturali, se pur esigue, ci sono quelle causate dall'azione dei fulmini e dalla autocombustione, relativamente più frequenti sono quelle legate all'azione innescante da eruzioni vulcaniche, in Sicilia la presenza di due importanti vulcani attivi l'Etna e lo Stromboli rende tale fenomeno sempre possibile.

Con eccezione per tali circostanze, tutti gli incendi sono da addebitare all'azione dell'uomo.

Cause antropiche si distinguono in:

- ✓ **Incendi di natura colposa** causati da comportamenti umani non finalizzati alla specifica volontà di arrecare danno. La colpa si configura quando si opera con negligenza, imprudenza o imperizia, spesso in violazione di norme e regolamenti.

Le cause più frequenti sono:

- Attività agricole e forestali. Il fuoco viene impiegato per bruciare le stoppie, distruggere i residui vegetali provenienti da lavorazioni agricole e forestali. Spesso queste operazioni



LIBERO CONSORZIO COMUNALE DI ENNA

SETTORE III *Territorio – Pianificazione – Ambiente – Lavori Pubblici*

SERVIZIO 3 *Protezione Civile*

vengono effettuate in aree contigue a boschi ed incolti, facile preda del fuoco, soprattutto nei periodi a maggior rischio.

- Mozziconi di sigarette abbandonati o lanciati dalle autovetture in transito lungo viabilità o le linee ferroviarie, possono cadere sull'erba secca o altri residui vegetali e innescare un incendio.
 - Attività ricreative e turistiche, lanci di petardi e razzi, uso di apparecchi di vario genere, bruciature di rifiuti in discariche abusive, cattiva manutenzione di elettrodotti. Una quota di incendi colposi si origina da bruciature di rifiuti in discariche abusive, eventualmente presenti in prossimità o all'interno delle aree boscate. Tali incendi possono interessare estese e significative aree boscate, con danni al paesaggio e all'equilibrio idrogeologico e problemi di ordine igienico e sanitario. Sono compresi in questa classe anche gli incendi provocati da: scintille che si originano dall'attrito degli impianti frenanti dei treni sui binari e variazioni di tensione sulle linee elettriche o rottura e conseguente caduta al suolo di conduttori di impianti ad alta tensione.
- ✓ **Gli incendi di natura dolosa** esprimono la deliberata volontà di arrecare danno al bosco e all'ambiente.

Le cause più frequenti sono:

- Rinnovo dei pascoli
- Ricerca di profitto.

Proprio per tale motivo la legge-quadro 353/00 stabilisce, all'art. 10, una serie di vincoli, disponendo fra l'altro che le zone boscate e i pascoli bruciati non possono avere una destinazione d'uso diversa da quella antecedente l'incendio per almeno 15 anni.

Per questo, con cadenza annuale, i Comuni sono tenuti a definire le aree territoriali dove si sono verificati incendi e su queste imporre i vincoli. Questa procedura è definita Catasto Incendi.

- Piromania e mitomania, che sono le cause più frequenti.
- Incendi in aree protette presumibilmente dovuti alle limitazioni agli usi agricoli e forestali nelle aree protette.



LIBERO CONSORZIO COMUNALE DI ENNA

SETTORE III *Territorio – Pianificazione – Ambiente – Lavori Pubblici*

SERVIZIO 3 *Protezione Civile*

PREMESSA

INCENDIO BOSCHIVO E D'INTERFACCIA

Si ricorda, preliminarmente come si possono definire l'incendio boschivo e di interfaccia.

INCENDIO BOSCHIVO

Ai sensi dell'art. 33 *bis* della legge regionale 6 aprile 1996 n. 16 così come introdotto dall'art. 34 della legge regionale 14 aprile 2006 n. 14, nel territorio della Regione siciliana trova applicazione la definizione di incendio boschivo di cui all'articolo 2 della legge 21 novembre 2000 n. 353 che testualmente recita:

Per incendio boschivo si intende un fuoco con suscettività a espandersi su aree boscate, cespugliate o arborate, comprese eventuali strutture e infrastrutture antropizzate poste all'interno delle predette aree, oppure su terreni coltivati o incolti e pascoli limitrofi a dette aree.

In funzione delle modalità di innesco e di diffusione dell'incendio, si possono individuare tre tipi di incendio boschivo:



Fuoco di Superficie

che brucia la lettiera, la sostanza organica morta che si trova sul terreno e la vegetazione bassa;



Fuoco di Chioma

che in maniera indipendente, dal fuoco di superficie passa da una chioma all'altra degli alberi: è il tipo più imprevedibile che causa i danni più gravi;



Fuoco di Terra

che si diffonde al di sotto dello strato della lettiera, penetra alcuni centimetri sottoterra e avanza con una combustione lenta ma duratura; anch'esso imprevedibile, può causare riprese del fenomeno anche quando l'incendio sembra del tutto spento.



LIBERO CONSORZIO COMUNALE DI ENNA

SETTORE III *Territorio – Pianificazione – Ambiente – Lavori Pubblici*

SERVIZIO 3 *Protezione Civile*

INCENDIO D'INTERFACCIA

Quando il fuoco si trova vicino a case, edifici o luoghi frequentati da persone, si parla di incendi di interfaccia.

Le zone di interfaccia (aree), così come definite nel manuale operativo per la redazione dei Piani di Emergenza comunali, sono quei luoghi geografici dove il sistema urbano e quello rurale si incontrano ed interagiscono, potendo venire rapidamente in contatto con la possibile propagazione di un incendio originato da vegetazione combustibile.

Tali aree richiedono una particolare pianificazione e vanno individuate nei Piani di Emergenza comunali.

In generale è possibile distinguere 3 differenti configurazioni di contiguità e contatto tra aree con dominante presenza vegetale e aree antropizzate:

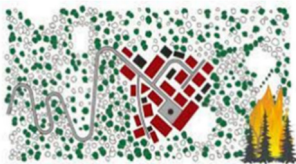

Interfaccia classica

piccolo agglomerato urbano sulle pendici o sulla sommità di una collina circondato completamente da bosco. Situazioni simili si possono riscontrare anche in insediamenti periferici residenziali di nuova costruzione o insediamenti turistici.



Interfaccia occlusa

presenza di zone più o meno vaste di vegetazione (ad esempio parchi urbani, giardini di una certa estensione, aree boschive che si insinuano nei centri urbanizzati, circondate da aree urbanizzate); in pratica aree boscate circondate da abitazioni: di solito l'incendio di vegetazione è facilmente controllabile per la buona accessibilità.

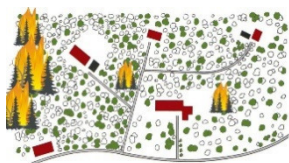

Interfaccia mista

aree in cui abitazioni o fabbricati rurali sorgono isolate nel bosco; le strutture minacciate sono difficili da proteggere in quanto disperse sul territorio.



LIBERO CONSORZIO COMUNALE DI ENNA

SETTORE III *Territorio – Pianificazione – Ambiente – Lavori Pubblici*

SERVIZIO 3 *Protezione Civile*

PREMESSA

INCENDI BOSCHIVI IN PROVINCIA DI ENNA

Per meglio comprendere la reale incidenza della fenomenologia degli incendi nel territorio della Provincia di Enna e per capire come i numerosi incendi hanno causato notevoli danni all'enorme patrimonio boschivo e agricolo è sufficiente analizzare i dati sotto elencati da cui si può constatare come il numero di incendi boschivi è aumentato tra la stagione AIB 2018 e 2020 di circa il 55%.

PROVINCIA DI ENNA						
INCENDI TRIENNIO 2018 - 2019 - 2020						
per tipologia						
anno	abbruciamento residui vegetali	incendio				totale incendi
		boschivo	interfaccia	altro tipo	vegetazione	
2018	142	28	36	2	268	476
2019	577	49	26	6	322	980
2020	527	59	52	7	489	1134

Fonte: Piano Regionale AIB 2020 - Comando del Corpo Forestale della Regione Sicilia



LIBERO CONSORZIO COMUNALE DI ENNA

SETTORE III *Territorio – Pianificazione – Ambiente – Lavori Pubblici*

SERVIZIO 3 *Protezione Civile*

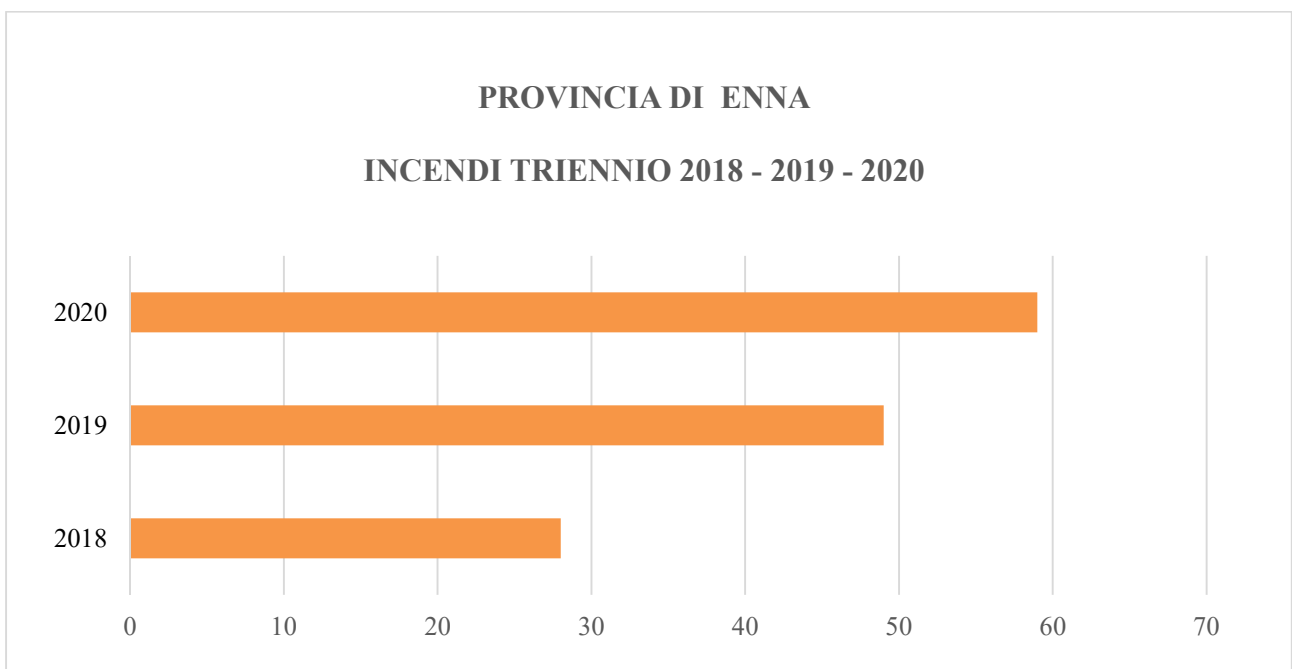
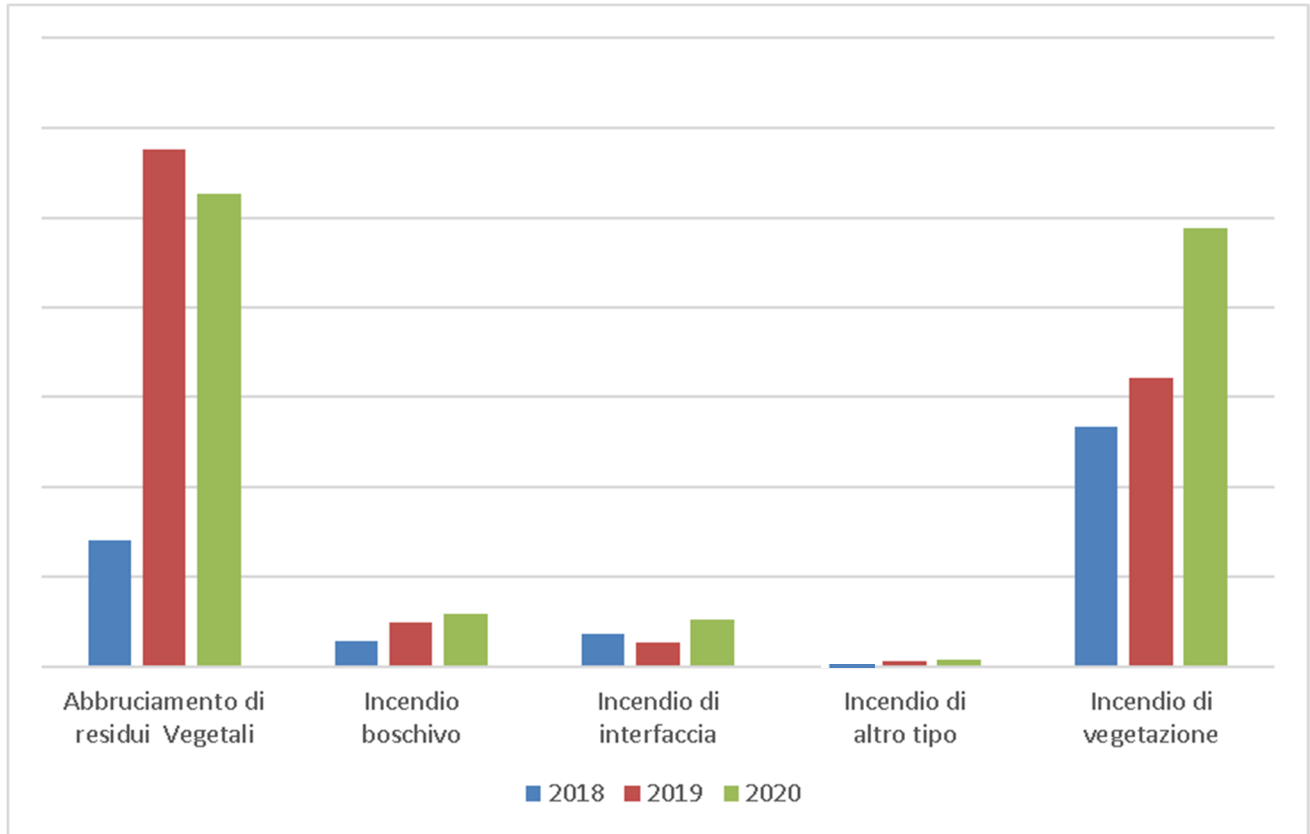



LIBERO CONSORZIO COMUNALE DI ENNA

SETTORE III *Territorio – Pianificazione – Ambiente – Lavori Pubblici*

SERVIZIO 3 *Protezione Civile*

PARTE PRIMA

LA PREVISIONE

La previsione consiste nell'insieme delle attività, svolte anche con il concorso di soggetti dotati di competenza scientifica, tecnica e amministrativa, dirette all'identificazione e allo studio, anche dinamico, degli scenari di rischio possibili, per le esigenze di allertamento del Servizio nazionale, ove possibile, e di pianificazione di Protezione Civile (art. 2 d. lgs. 1/2018).

Nel caso del rischio incendio, l'attività di previsione, in base alla legge 353/2000, consiste nell'individuazione delle aree e dei periodi a rischio di incendio boschivo e nell'individuazione degli indici di pericolosità.

La pericolosità, ossia la probabilità di accadimento di un incendio è legata a diversi particolari fattori predisponenti.

I fattori predisponenti degli incendi boschivi sono gli elementi che favoriscono l'innesco e concorrono alla propagazione del fuoco. Tali elementi, necessari per l'elaborazione degli indici di previsione del rischio incendio, sono:

1. Caratteristiche della vegetazione: facilità di accensione (infiammabilità) e velocità di combustione;
2. Condizioni Climatiche: senz'altro, in una Regione come la Sicilia, il fattore climatico è quello che incide in modo prevalente nel creare le condizioni favorevoli allo sviluppo ed alla propagazione degli incendi boschivi. Infatti, le elevate temperature estive, molto spesso associate a forti venti di scirocco e libeccio, provocano un notevole abbassamento del grado di umidità della vegetazione, creando quindi, condizioni ottimali per l'innesco degli incendi.
3. Morfologia del terreno: localizzazione dei boschi, sia naturali che di nuovo impianto, nelle parti di territorio più degradate ed impervie, in condizioni orografiche avverse e con scarso grado di accessibilità ai mezzi terrestri antincendio.



LIBERO CONSORZIO COMUNALE DI ENNA

SETTORE III *Territorio – Pianificazione – Ambiente – Lavori Pubblici*

SERVIZIO 3 *Protezione Civile*

PARTE PRIMA

IL RISCHIO

Ai fini di Protezione Civile, il rischio è rappresentato dalla possibilità che un fenomeno naturale o indotto dalle attività dell'uomo possa causare effetti dannosi sulla popolazione, gli insediamenti abitativi e produttivi e le infrastrutture, all'interno di una particolare area, in un determinato periodo di tempo.

Il concetto di rischio, cioè, è legato non solo alla capacità di calcolare la probabilità che un evento pericoloso accada, ma anche alla capacità di definire il danno provocato. Per valutare concretamente un rischio, quindi, non è sufficiente conoscere il pericolo, ma occorre anche stimare attentamente il valore esposto, cioè i beni presenti sul territorio che possono essere coinvolti da un evento.

Il rischio, quindi, è traducibile nella formula:

R = P * V * E		
P	<i>Pericolosità</i>	esprime la probabilità che in una zona si verifichi un fenomeno di una determinata intensità in un determinato periodo di tempo.
V	<i>Vulnerabilità</i>	la vulnerabilità di un elemento (persone, edifici, infrastrutture, attività economiche) è la propensione a subire danneggiamenti in conseguenza delle sollecitazioni indotte da un evento di una certa intensità.
E	<i>Esposizione o Valore esposto</i>	è il numero di unità (o valore) di ognuno degli elementi a rischio presenti in una data area, come le vite umane, risorse naturali ed insediamenti.

Il nuovo approccio nella definizione del Rischio tiene conto del fattore **C**

C	<i>Capacità di rispondere</i>	è la combinazione di tutti i punti di forza, degli attributi e delle risorse disponibili all'interno di un'organizzazione, Comunità o società per gestire e ridurre i rischi di disastro e rafforzare la Resilienza.
----------	-------------------------------	--

Fonte: *United Nations – Report of the open-ended intergovernmental expert working group on indicators and terminology relating to disaster risk reduction, 2016*



LIBERO CONSORZIO COMUNALE DI ENNA

SETTORE III *Territorio – Pianificazione – Ambiente – Lavori Pubblici*

SERVIZIO 3 *Protezione Civile*

La **Resilienza** è la capacità di sapersi adattare a diverse situazioni, soprattutto a quelle più difficili da superare. Grazie all'adattamento, le persone resilienti sono capaci di superare le avversità.

Caratteristiche della Resilienza sono:

- **Robustezza** resistere allo stress senza perdere il funzionamento
- **Creatività** poter continuare a funzionare durante una crisi
- **Rapidità** capacità di identificare problemi e mobilitare risorse
- **Ridondanza** capacità di raggiungere obiettivi e soddisfare priorità in modo da ridurre le perdite.

Il rischio esprime, dunque, il numero atteso di perdite di vite umane, di feriti, di danni a proprietà, di distruzione di attività economiche o di risorse naturali, dovuti ad un particolare evento dannoso.

Per la rappresentazione del Rischio, si fa riferimento alla *Carta Aree Protette e Classificazione del Rischio* riportata nell'allegato Tav. 3.



LIBERO CONSORZIO COMUNALE DI ENNA

SETTORE III *Territorio – Pianificazione – Ambiente – Lavori Pubblici*

SERVIZIO 3 *Protezione Civile*

PARTE PRIMA

IL TERRITORIO PROVINCIALE

Provincia	Popolazione Residente	Superficie km ²	Densità abitanti/km ²	Numero Comuni
ENNA	162.368	2.574,70	63	20

*Fonte: Piano Regionale AIB 2020 - Comando del Corpo Forestale della Regione Sicilia
Dati aggiornati al 31.12.2019 (ISTAT)*

La Provincia di Enna è situata nella parte centrale della Sicilia, la città di Enna viene considerato il capoluogo di provincia più alto d'Italia, per via dell'altitudine del centro abitato che raggiunge i 997 metri s.l.m..

Unica Provincia siciliana senza sbocco al mare, si estende a cavallo dei Monti Erei e per breve tratto sulle pendici dei Nebrodi.

Il territorio si presenta come una successione ininterrotta di rilievi montuosi e collinari, la cima più elevata è il Monte Sambughetti che raggiunge i 1.558,00 metri di altezza. La catena montuosa principale è quella dei monti Erei, che raggiungono la massima altitudine con l'Altesina (1.192 m)

La superficie territoriale è così occupata:

- pianura scarsamente rappresentata
- collina km² 2.023,55
- montagna km² 538,45

La superficie agraria è di Ha 218.448, quella forestale è di Ha 21.634 e quella improduttiva di Ha 11.622 (dati anno 1992, comunicati dall'Ispettorato Provinciale dell'Agricoltura e convalidati dall'Istituto Centrale di Statistica).



LIBERO CONSORZIO COMUNALE DI ENNA

SETTORE III *Territorio – Pianificazione – Ambiente – Lavori Pubblici*

SERVIZIO 3 *Protezione Civile*

PARTE PRIMA

USO DEL SUOLO

I diversi tipi di uso del suolo rappresentano il fattore più importante nel determinare il comportamento del fuoco e l'intensità del fronte di fiamma.

La carta dell'uso del suolo rappresenta un primo livello di conoscenza del territorio, e riveste un ruolo importante, ai fini antincendio, per la conoscenza diretta delle colture e la loro dislocazione ed estensione.

La conoscenza delle tipologie colturali e la loro ubicazione nel territorio, rappresenta l'elemento essenziale per effettuare la prevenzione e la relativa pianificazione ai fini dell'antincendio (maggiori informazioni possono essere desunte consultando l'allegata Tav. 1 – *Carta dell'Uso del Suolo*).

Nelle tabelle che seguono è rappresentata la distribuzione delle superfici (in ha) della provincia per classe di uso del suolo. Sono state considerate 11 classi.

Parchi urbani	Altre Superfici artificiali	Superfici Agricole	Praterie, Pascoli e Incolti	Zone aperte con vegetazione rada o assente	Zone umide	Acque
ha 125,61	ha 175,27	ha 143.022,18	ha 62.927,63	ha 1.074,42	ha 635,88	ha 1.655,89

Fonte: Piano Regionale AIB 2020 - Comando del Corpo Forestale della Regione Sicilia (Inventario Forestale della Regione Siciliana)

Superfici incluse in Formazioni Forestali	Formazioni Forestali irraggiungibili	Formazioni Forestali	Impianti Arboricoltura
ha 1.883,81	ha 9.042,56	ha 31.145,39	ha 635,52

Fonte: Piano Regionale AIB 2020 - Comando del Corpo Forestale della Regione Sicilia (Inventario Forestale della Regione Siciliana)

Dai dati dell'Inventario sono emersi i seguenti aspetti dell'uso del suolo nella provincia di Enna:

- Superfici Agricole 57%
- Praterie, Pascoli e Incolti 25%
- Formazioni Forestali 12%
- Superfici rimanenti 6%



LIBERO CONSORZIO COMUNALE DI ENNA

SETTORE III *Territorio – Pianificazione – Ambiente – Lavori Pubblici*

SERVIZIO 3 *Protezione Civile*

PARTE PRIMA

CLIMATOLOGIA

Il territorio della Provincia di Enna, in generale, è caratterizzato da un clima che pur appartenendo alle tipologie climatiche mediterranee, assume caratteristiche di maggiore continentalità, dovute sia alla distanza dal mare (accentuata ancor di più dalle catene montuose che tendono a frenare gli effetti mitigativi del mare verso l'interno dell'isola), sia all'elevata altimetria.

Il clima è caratterizzato dalla persistenza di due macrostagioni, tra le quali difficilmente si distinguono periodi di transizione.

La prima, piovosa, va da Ottobre a Marzo, con massimi ad Ottobre; la seconda, asciutta, vede un trimestre estremamente siccitoso (mesi di Giugno, Luglio e Agosto, minimi a Luglio) in un arco semestrale con poca pioggia, che va da Aprile a Settembre. Ne consegue una aridità elevata che vede diverse aree, soprattutto del settore meridionale, con ben sette mesi asciutti. Tale andamento è dovuto principalmente alla persistenza nel periodo estivo di alte pressioni, con circolazioni di masse d'aria tropicali legate all'anticiclone delle Azzorre, che deviano i flussi perturbati atlantici verso latitudini più alte.

Di contro, in inverno, l'anticiclone interessando latitudini più basse consente alle perturbazioni di interessare la zona, con apporti però non molto consistenti. Le temperature medie risentono ovviamente dell'altimetria. Ricordiamo infatti che la temperatura dell'aria in condizioni normali diminuisce di circa 0.7 °C ogni 100 metri di altezza.

In particolare, la città di Enna misura mediamente circa 7 gradi in meno rispetto al fondovalle essendo posta a quasi 1000 metri.

Le temperature medie più elevate si hanno nei mesi di luglio e agosto con valori massimi di quasi 33 °C e minimi di circa 18 °C, mentre le temperature minime più basse si hanno nel mese di gennaio con valori minimi inferiori a 2 °C.

Le escursioni termiche sono sensibili, particolarmente nei mesi estivi, con scarti medi sull'ordine di 10 °C e con punte massime di oltre 14 °C.



LIBERO CONSORZIO COMUNALE DI ENNA

SETTORE III *Territorio – Pianificazione – Ambiente – Lavori Pubblici*

SERVIZIO 3 *Protezione Civile*

PARTE PRIMA

BACINI IDROGRAFICI - IDROGRAFIA

I bacini idrografici principali che interessano il territorio della provincia di Enna sono il bacino del Simeto, il bacino dell'Imera Meridionale e il bacino del Gela.

I principali fiumi che sono presenti nei suddetti bacini sono come la maggior parte di fiumi siciliani a regime torrentizio.

Bacino Idrografico	Superficie Bacino km ²	Lunghezza Asta principale km ²	Portata m ³ /sec
Simeto	4186,00	116,00	18,60
Salso o Imera Meridionale	2002,00	132,00	3,15
Gela	569,00	59,00	0,80

Si riporta di seguito, la tabella riepilogativa dei comuni con i bacini di appartenenza.

COMUNI	BACINI IDROGRAFICI		
	SIMETO	IMERA MERIDIONALE	GELA
Agira	x		
Aidone	x		x
Assoro	x		
Barrafranca		x	
Calascibetta	x	x	
Catenanuova	x		
Centuripe	x		
Cerami	x		
Enna	x	x	x
Gagliano Castelferrato	x		
Leonforte	x		
Nicosia	x	x	
Nissoria	x		
Piazza Armerina	x	x	x
Pietraperzia		x	
Regalbuto	x		
Sperlinga	x		
Troina	x		
Valguarnera Caropepe	x		
Villarosa		x	



LIBERO CONSORZIO COMUNALE DI ENNA

SETTORE III *Territorio – Pianificazione – Ambiente – Lavori Pubblici*

SERVIZIO 3 *Protezione Civile*

PARTE PRIMA

LAGHI

La Provincia di Enna ospita sul suo territorio, ben 8 dei 37 laghi siciliani, di seguito riportati in tabella:

Lago Naturale	Riserve	Comuni
Pergusa	R.N.S.	Enna - Contrada Lago di Pergusa

Lago Artificiale	Fiume	Uso	Comune
Nicoletti	Dittaino	irriguo industriale	Enna - Leonforte
Pozzillo	Salso Cimarosa	agricoltura	Regalbuto - Agira
Ancipa	Troina	idropotabile idroelettrico irriguo	Troina - Cerami – Cesarò (ME)
Sciaguana	Dittaino	irriguo	Agira – Regalbuto
Ogliastro	Gornalunga	irriguo riserva idrica	Aidone – Ramacca (CT)
Olivo	Olivo	irriguo	Piazza Armerina
Morello	Morello	irriguo	Villarosa - Enna - Calascibetta



LIBERO CONSORZIO COMUNALE DI ENNA

SETTORE III *Territorio – Pianificazione – Ambiente – Lavori Pubblici*

SERVIZIO 3 *Protezione Civile*

PARTE PRIMA

PATRIMONIO AMBIENTALE E FORESTALE

Il patrimonio ambientale e forestale della Provincia di Enna, sufficientemente raggiungibile da strade statali e da diverse strade provinciali, rappresenta una delle maggiori risorse presenti sul territorio. Nel solo territorio della Provincia di Enna vi è la presenza di:

- n. 1 Riserve Naturali Speciali R.N.S.
- n. 5 Riserve Naturali Orientate R.N.O.
- n. 1 porzione di un Parco regionale
- n. 22 Siti Natura 2000 per la conservazione della biodiversità.

LE RISERVE NATURALI

R.N.S. Riserve Naturali Speciali			
Tipologia	Riserve	Comuni	Gestore
R.N.S.	Lago di Pergusa	Enna	L.C.C. di Enna

R.N.O. Riserve Naturali Orientate			
Tipologia	Riserve	Comuni	Gestore
R.N.O.	Sambughetti - Campanito	Nicosia - Cerami	Azienda FF. DD.
R.N.O.	Rossomanno – Grottascura - Bellia	Enna – Aidone – Piazza Armerina	Azienda FF. DD
R.N.O.	Vallone Piano della Corte	Agira	CUTGANA Università CT
R.N.O.	Monte Altesina	Leonforte - Nicosia	Azienda FF. DD
R.N.O.	Imera Meridionale	Enna - Pietraperzia - Caltanissetta	Italia Nostra ONLUS

RISERVE NATURALI SPECIALI E ORIENTATE SUPERFICIE PROVINCIALE OCCUPATA		
Territoriale Provinciale	Riserve Naturali Speciali e Orientate	
ha 256.186,00	ha 6.390,12	2,49 %

Fonte: Piano Regionale AIB 2020 - Comando del Corpo Forestale della Regione



LIBERO CONSORZIO COMUNALE DI ENNA

SETTORE III *Territorio – Pianificazione – Ambiente – Lavori Pubblici*

SERVIZIO 3 *Protezione Civile*

PARCHI REGIONALI

PARCO REGIONALE		
Tipologia	Comuni all'interno del Parco ricade parte del territorio di 24 Comuni	
Parco Regionale dei Nebrodi	Provincia di Messina n. 19 comuni	Acquedolci - Alcara Li Fusi – Capizzi – Caronia – Cesarò - Floresta - Galati Mamertino – Longi - Militello Rosmarino - Mistretta – Raccuja - Sant'Agata Militello - Santa Domenica Vittoria - San Fratello - San Marco d'Alunzio - Santo Stefano di Camastra - San Teodoro - Tortorici – Ucria
	Provincia di Catania n. 3 comuni	Bronte – Maniace - Randazzo
	Provincia di Enna ----- n. 2 comuni	Cerami - Troina

PARCHI SUPERFICIE PROVINCIALE OCCUPATA		
Territoriale Provinciale	Parchi	
ha 256.186,00	ha 1.023,02	0,40 %

Fonte: Piano Regionale AIB 2020 - Comando del Corpo Forestale della Regione

RISERVE NATURALI SPECIALI E ORIENTATE E PARCHI SUPERFICIE PROVINCIALE COMPLESSIVA OCCUPATA				
Territoriale Provinciale	Riserve	Parchi	Parchi e Riserve	
ha 256.186,00	ha 6.390,12	ha 1.023,02	ha 7.413,14	2,89 %

Fonte: Piano Regionale AIB 2020 - Comando del Corpo Forestale della Regione



LIBERO CONSORZIO COMUNALE DI ENNA

SETTORE III *Territorio – Pianificazione – Ambiente – Lavori Pubblici*

SERVIZIO 3 *Protezione Civile*

RETE NATURA 2000

Le aree che costituiscono la Rete Natura 2000 sono costituite da:

- ❖ Zone di Protezione Speciale - ZPS.
Sono designate ai sensi della Direttiva 79/409/CEE “UCCELLI” delle specie di uccelli di cui all’Allegato I della Direttiva citata, concernente la conservazione degli uccelli selvatici
- ❖ Siti di Importanza Comunitaria - SIC.
Sono designati ai sensi della Direttiva 92/43/CEE “HABITAT”
Sono costituiti da aree naturali e seminaturali che contengono zone terrestri o acquatiche che si distinguono grazie alle loro caratteristiche geografiche, abiotiche e biotiche, naturali o seminaturali e che contribuiscono in modo significativo a conservare o ripristinare un tipo di habitat naturale o una specie della flora e della fauna selvatiche di cui all’Allegato I e II della direttiva suddetta.

Nella Tabelle seguenti è riportato l’elenco dei

- ZPS
- SIC che ricomprendono aree terrestri
- SIC costituiti solamente da aree acquatiche.

Alcune Aree sono state designate contemporaneamente SIC e ZPS.



LIBERO CONSORZIO COMUNALE DI ENNA

SETTORE III *Territorio – Pianificazione – Ambiente – Lavori Pubblici*

SERVIZIO 3 *Protezione Civile*

SITI NATURA 2000 per la conservazione della biodiversità S.I.C. Sito di Interesse Comunitario - Z.P.S. Zona a Protezione Speciale			
ID	STATO	CODICE	DENOMINAZIONE
1	SIC	IT A020040	Monte Zimmara (Gangi)
2	SIC	IT A030039	Monte Pelato
3	SIC	IT A050004	Monte Capodarso e Valle del fiume Imera Meridionale
4	SIC	IT A060001	Lago Ogliastro
5	SIC	IT A060003	Lago di Pozzillo
6	SIC	IT A060004	Monte Altesina
7	SIC	IT A060005	Lago di Ancipa
8	SIC	IT A060006	Monte Sambughetti – Monte Campanito
9	SIC	IT A060007	Vallone Piano della Corte
10	SIC	IT A060008	Contrada Giammaiano
11	SIC	IT A060009	Bosco di Sperlinga – Alto Salso
12	SIC	IT A060010	Vallone Rossomanno
13	SIC	IT A060011	Contrada Caprara
14	SIC	IT A060012	Boschi di Piazza Armerina
15	SIC	IT A060013	Serre di Monte Cannarella
16	SIC	IT A060014	Monte Chiapparo
17	SIC	IT A060015	Contrada Valanghe
18	SIC	IT A070025	Tratto di Pietralunga del fiume Simeto
19	SIC	IT A070026	Forre Laviche del Fiume Simeto
20	SIC/ZPS	IT A060002	Lago di Pergusa
21	ZPS	IT A070029	Biviere di Lentini – tratto del fiume Simeto e area antistante alla foce
22	ZPS	IT A030043	Monte Nebrodi



LIBERO CONSORZIO COMUNALE DI ENNA

SETTORE III *Territorio – Pianificazione – Ambiente – Lavori Pubblici*

SERVIZIO 3 *Protezione Civile*

PARTE PRIMA

LA PREVENZIONE

Le attività di prevenzione si concretizzano in:

- azioni destinate al bosco, con interventi di corretta gestione delle risorse disponibili;
- azioni destinate all'uomo attuate attraverso il controllo del territorio tramite una costante azione di monitoraggio dello stesso e delle diverse attività umane, sia produttive che ricreative;
- attività di informazione e sensibilizzazione.

Un sistema integrato di prevenzione del rischio dove la piena sinergia tra tutti i soggetti istituzionali coinvolti nell'attività di Previsione, Prevenzione e Lotta attiva contro gli incendi, consentirà di dare risposte sempre più puntuali al fine di contrastare la lotta contro gli incendi in modo efficace, secondo una moderna visione di protezione civile.



LIBERO CONSORZIO COMUNALE DI ENNA

SETTORE III *Territorio – Pianificazione – Ambiente – Lavori Pubblici*

SERVIZIO 3 *Protezione Civile*

PARTE PRIMA

LOTTA ATTIVA AGLI INCENDI

Gli interventi di lotta attiva contro gli incendi boschivi comprendono le attività di:

- ✓ ricognizione,
- ✓ sorveglianza,
- ✓ avvistamento,
- ✓ allarme e spegnimento con mezzi da terra e aerei

(articolo 7 della legge 353/2000).

La ricognizione

viene realizzata con particolare riferimento agli obiettivi prioritari da difendere nei periodi di maggior pericolo, con mezzi aerei leggeri e tramite squadre a terra adeguatamente attrezzate.

L'attività di sorveglianza

viene eseguita in modo intensivo e continuativo, con squadre addette al controllo del territorio, con sistemi fissi di monitoraggio e una rete di osservazione da vedetta distribuita sul territorio, predisposta nelle aree di particolare pregio o a rischio particolarmente elevato.

L'avvistamento

viene effettuato da terra (con squadre mobili sul territorio e vedette fisse), con mezzi aerei e anche con sistemi di avvistamento automatici fissi (sensori all'infrarosso, telecamere...).

L'allarme

arriva ai centri di ascolto dedicati dagli addetti ai servizi di ricognizione-sorveglianza-avvistamento, ma anche dalla spontanea segnalazione di privati cittadini, che comunicano l'avvistamento di un incendio al:



Corpo Forestale della Regione Siciliana



N.U.E. 112

Numero Unico Europeo di Emergenza.





LIBERO CONSORZIO COMUNALE DI ENNA

SETTORE III *Territorio – Pianificazione – Ambiente – Lavori Pubblici*

SERVIZIO 3 *Protezione Civile*

Servizio di Avvistamento

Il servizio di avvistamento terrestre ed aereo viene svolto nell'intero periodo della campagna estiva antincendio ed ha lo scopo di presidiare il territorio per individuare e localizzare l'eventuale presenza di focolai che possono degenerare in incendi veri e propri.

Torrette di Avvistamento

Il sistema di avvistamento degli incendi boschivi è basato prevalentemente da una rete di torrette di avvistamento distribuite nel territorio.

Anche per l'anno 2021, l'Ispettorato Forestale, in tutto il territorio della Provincia di Enna ha mantenuto le 22 torrette di avvistamento, di seguito riportate:

DISTRETTO		
ENNA	NICOSIA	PIAZZA ARMERINA
CALASCIBETTA Buonriposo	AGIRA Monte Teja	AIDONE Castellaccio - Pietrapesce
CENTURIPPE Salina Vignale - Coste di Lupo	NISSORIA Bavoso	PIETRAPERZIA Marcato Bianco
VILLAROSA Fortolese	CERAMI Annunziata	PIAZZA ARMERINA Sambuco - Rabottano
ENNA Floristella - Baronessa - Gennavi Strazzavertole - Furma – Cozzo Campana - Pizzuto	NICOSIA Giumenta – Monte Altesina Schino della Croce	



LIBERO CONSORZIO COMUNALE DI ENNA

SETTORE III *Territorio – Pianificazione – Ambiente – Lavori Pubblici*

SERVIZIO 3 *Protezione Civile*

Servizio Aereo Antincendio Boschivo

Per contrastare il fenomeno degli incendi boschivi e/o di vegetazione nel periodo estivo viene previsto l'utilizzo di una flotta area nazionale e regionale

La Legge n. 353 del 21 novembre 2000 attribuisce allo Stato il concorso alle attività di spegnimento con i mezzi della flotta aerea antincendio di Stato. Il coordinamento dei mezzi della flotta aerea antincendio dello Stato, che si compone di mezzi Canadair CL-415 ed elicotteri S-64 di proprietà del Dipartimento dei Vigili del Fuoco, del soccorso pubblico e della difesa civile, nonché di altre tipologie di elicotteri militari (AB-412, AB-212, CH-47) di proprietà del comparto della Difesa, è affidato al Dipartimento della Protezione Civile, attraverso il COAU - *Centro Operativo Aereo Unificato*.

Il COAU è attivo continuativamente nell'arco delle 24 ore per tutta l'attività antincendio boschivo è in costante contatto con le Sale operative regionale dalle quali riceve la richiesta di concorso aereo statale quando le forze regionali in campo (squadre ed elicotteri) non sono in grado di fronteggiare l'incendio.

Nella Regione Siciliana, si fa riferimento a quanto previsto dall'art. 45 della legge regionale n°16 del 06.04.1996, come modificata dalla l.r. 14 aprile 2006, n. 14 e s.m.i. che, nelle more dell'istituzione di un proprio Servizio Elicotteristico, dà facoltà all'Amministrazione Forestale di ricorrere al nolo di elicotteri.

L'impiego di elicotteri consente, grazie alla grande mobilità e velocità, di svolgere un'attività sia preventiva di controllo che di intervento diretto allo scopo di assicurare una prima e più immediata azione operando, comunque, sempre in concorso con le squadre di terra.

Gli elicotteri antincendio vengono schierati sul territorio tenendo conto delle aree a rischio e delle condizioni meteorologiche che rendono più probabile l'insorgere di incendi boschivi.

Per l'anno 2020 il Servizio 4 del Comando Corpo Forestale Regione Siciliana ha assegnato, nel periodo dell'antincendio, per il territorio della Provincia di Enna, un elicottero che staziona in C.da Bellia nel Comune di Piazza Armerina.

Ad oggi non risulta alcuna comunicazione di modifica in merito.



LIBERO CONSORZIO COMUNALE DI ENNA

SETTORE III *Territorio – Pianificazione – Ambiente – Lavori Pubblici*

SERVIZIO 3 *Protezione Civile*

PARTE PRIMA

ATTORI E RUOLO DEGLI ORGANISMI DI PROTEZIONE CIVILE

RISORSE

Le risorse, umane e strumentali, rivestono un ruolo importante nell'affrontare una emergenza di Protezione Civile e risultano fondamentali per il superamento della stessa, come disciplinato dal Codice della Protezione Civile (decreto legislativo. n.1 del 2 gennaio 2018).

Per risorse umane si intende l'insieme delle strutture operative nazionali (Corpo Nazionale dei Vigili del Fuoco, le Forze Armate, le Forze di Polizia...) le organizzazioni di volontariato e le strutture operative in capo ai vari Enti Locali, etc..

DIPARTIMENTO REGIONALE DELLA PROTEZIONE CIVILE

La Regione Siciliana, con la Delibera della Giunta Regionale n. 227/2016, ha rafforzato il ruolo del DRPC Sicilia, individuandolo quale soggetto deputato al coordinamento di tutte le altre componenti di protezione civile interessate in caso di incendi di interfaccia, incrementando al contempo la componente del Volontariato, spesso chiamata a cooperare nelle azioni di supporto alle strutture operative competenti nella lotta attiva agli incendi.

Nell'ambito delle attività di previsione dirette all'identificazione e allo studio degli scenari di rischio possibili per le esigenze di allertamento del sistema di protezione civile, il *Servizio S.05 – Rischio Antropico e Ambientale* del DRPC Sicilia, quotidianamente e durante tutto l'anno, emette, l'*Avviso Regionale di Protezione Civile – Rischio incendi* con i relativi livelli di allerta.

Nel periodo estivo tale avviso è integrato con i livelli di allarme per la prevenzione degli effetti del caldo sulla salute umana e, pertanto, viene emanato l'Avviso Regionale di Protezione Civile – Rischio Incendi e Ondate di Calore, elaborato sulla base dei dati forniti dai bollettini sulle ondate di calore emanati dal Ministero della Salute.

In attuazione al decreto legislativo n. 1 del 2018 che, tra l'altro, prevede che la comunicazione avvenga con l'utilizzazione di strumenti e terminologia comune in tutto il territorio nazionale, il bollettino di Avviso Regionale di Protezione Civile – Rischio Incendi e Ondate di



LIBERO CONSORZIO COMUNALE DI ENNA

SETTORE III *Territorio – Pianificazione – Ambiente – Lavori Pubblici*

SERVIZIO 3 *Protezione Civile*

Calore, emesso quotidianamente dal Dipartimento Regionale della Protezione Civile, utilizza gli standard cromatici indicati nella tabella accanto.

IL BOLLETTINO

AVVISO REGIONALE DI PROTEZIONE CIVILE RISCHIO INCENDI E ONDATE DI CALORE

Regione Siciliana - Presidenza - Dipartimento della Protezione Civile
 Servizio 5.05 - Rischio Antropico ed Ambientale Tel. 0931 463224 Fax 0931 64508
 e-mail: s.05antropicoambientale@protezionecivilesicilia.it
 Sala Operativa Regionale Integrata Siciliana - SORIS tel. 800.40.40.40 - 091.7433111 - fax 091.7074796
 http://www.protezionecivilesicilia.it - e-mail: soris@protezionecivilesicilia.it - soris@pec.protezionecivilesicilia.it

AVVISO DI PROTEZIONE CIVILE - RISCHIO INCENDI

N° 94 del 15.05.2020
 VALIDITÀ: dalle ore 0.00 del 16.05.2020 per le successive 24 ore

Direttiva P.C.M. 27/02/2004 - O.P.C.M. 3606/07 - Direttiva P.R.S. del 14.01.2008
 per i Comuni, le Componenti e le Strutture Operative del Sistema Regionale della Protezione Civile
 Avvio sperimentale sistema di allertamento di protezione civile

1. VISTA
 L'Informativa della Presidenza Consiglio dei Ministri - D.P.C. - C.F. N. 94 del 15.05.2020

2. SITUAZIONE
 Un'ampia e profonda struttura depressionaria, centrata sulla Penisola Iberica, continua a determinare la risalita di un flusso caldo e umido sud-occidentale sulle regioni centro-meridionali italiane e una spiccata instabilità sulle quelle settentrionali, con rinforzo generale della ventilazione meridionale. Nei prossimi giorni l'attenuazione del flusso favorirà una diminuzione dell'instabilità; al nord domani si prevedono ancora fenomeni, specialmente sulle aree alpine ed appenniniche, e domenica l'instabilità diminuirà, mentre al centro-sud il tempo sarà prevalentemente stabile e temperature elevate.

3. CRITICITÀ
 Precipitazioni: assenti o non rilevanti.
 Venti: da moderati a forti sud-orientali
 Temperature: in lieve aumento su tutte le zone occidentali, in calo su quelle orientali.
 Umidità minima nei bassi strati: 30-40%

4. DICHIARAZIONE LIVELLI DI ALLERTA

PROVINCE SICILIANE previsioni per il 16 maggio 2020	RISCHIO INCENDI	
	PERICOLOSITÀ	LIVELLI DI ALLERTA
AGRIGENTO	ALTA	ATTENZIONE
CALTANISSETTA	MEDIA	PREALLERTA
CATANIA	MEDIA	PREALLERTA
ENNA	MEDIA	PREALLERTA
MESSINA	ALTA	ATTENZIONE
PALERMO	ALTA	ATTENZIONE
RAGUSA	MEDIA	PREALLERTA
SIRACUSA	MEDIA	PREALLERTA
TRAPANI	ALTA	ATTENZIONE

**LIVELLI DI ALLERTA
RISCHIO INCENDI**
 PREVISIONI DEL GIORNO: 16.05.2020

5. ATTUAZIONE FASI OPERATIVE
 Si invitano gli Enti in indirizzo ad attuare quanto previsto nei propri documenti e Piani di emergenza. In particolare si raccomanda ai Sindaci di attivare le procedure previste dal Piano comunale di emergenza per il Rischio incendi d'interfaccia per i livelli dichiarati.
 Si raccomanda di dare la massima e tempestiva diffusione del presente avviso e di informare la SORIS (numeri telefonici indicati in testa) circa l'evoluzione della situazione.
 Il presente avviso è pubblicato su www.protezionecivilesicilia.it

IL DIRIGENTE DEL CFD-ANAM
(Bellissa)

IL DIRIGENTE GENERALE
FOTI

RISCHIO INCENDI



NESSUNO



PREALLERTA



ATTENZIONE

ONDATE DI CALORE



LIVELLO 1



LIVELLO 2



LIVELLO 3



LIBERO CONSORZIO COMUNALE DI ENNA

SETTORE III *Territorio – Pianificazione – Ambiente – Lavori Pubblici*

SERVIZIO 3 *Protezione Civile*

L'APPLICAZIONE DELLA PROTEZIONE CIVILE SICILIANA

ANCH'IO SEGNALO

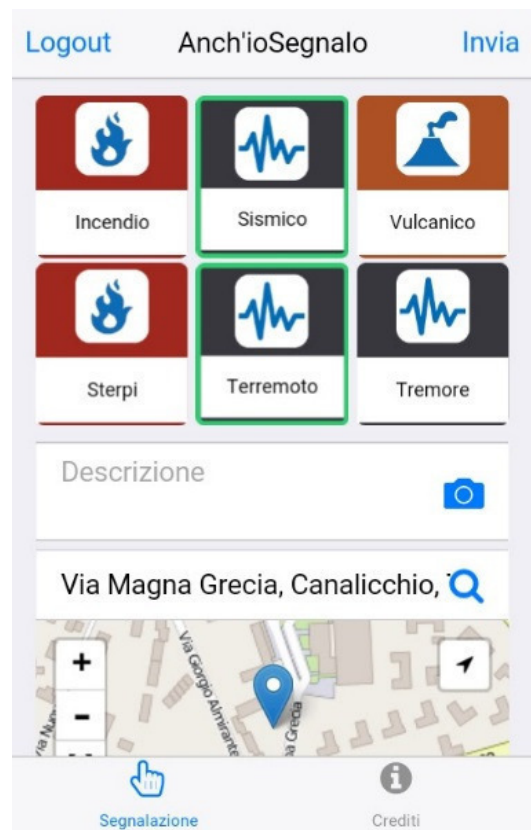

Il Dipartimento Regionale della Protezione Civile Sicilia ha creato nell'ambito delle attività di collaborazione e coinvolgimento della cittadinanza previste dal nuovo Codice della Protezione Civile, una App di segnalazione eventi installabile su qualsiasi tipo di smartphone in commercio.

L'App permette ai cittadini di inviare segnalazioni direttamente alla Sala Operativa della Protezione Civile. La Sala operativa riceverà le segnalazioni tramite la piattaforma *GECoS*, è possibile segnalare situazioni di pericolo da qualsiasi luogo facente parte del territorio della Regione Sicilia, isole minori incluse: per poter inviare le segnalazioni, è necessario registrarsi tramite una veloce procedura direttamente sull'App.

<https://play.google.com/store/apps/details?id=solutions.ies.anchiosegnalo>



LIBERO CONSORZIO COMUNALE DI ENNA

SETTORE III *Territorio – Pianificazione – Ambiente – Lavori Pubblici*

SERVIZIO 3 *Protezione Civile*

CORPO FORESTALE DELLA REGIONE SICILIANA

Il Corpo Forestale Regionale è la struttura operativa di riferimento per la prevenzione e gli interventi di lotta attiva contro gli incendi boschivi comprendenti le attività di: ricognizione, sorveglianza, avvistamento, allarme e spegnimento con mezzi terrestri ed aerei.

Al Comando del Corpo Forestale della Regione Siciliana competono, in materia antincendio, ai sensi della L. n. 353/2000 e della L.r. 6 aprile 1996, n.16 e s.m. e i., tra le altre le seguenti attività:

- l'attivazione della SOUP (Sala Operativa Unificata Permanente) per il coordinamento di tutte le componenti del “Sistema Regionale Antincendio”, e la formulazione delle eventuali richieste di risorse, mezzi e personale delle forze armate e delle forze di polizia in caso di riconosciuta ed urgente necessità, poste sotto il coordinamento delle Prefetture;
- la gestione del numero verde di emergenza ambientale 1515 attraverso il Centro Operativo Regionale (C.O.R.);
- gli interventi di lotta attiva contro gli incendi boschivi comprendenti le attività di ricognizione, sorveglianza, avvistamento, allarme e spegnimento con mezzi terrestri ed aerei;
- la perimetrazione delle aree percorse dal fuoco, relativa validazione e successiva pubblicazione sul Sistema Informativo Forestale.

Il Corpo Forestale è organizzato secondo un criterio gerarchico su base territoriale: al vertice il Comando del Corpo Forestale; poi, il Servizio Antincendi Boschivi (S.A.B.), gli Ispettorati Ripartimentale delle Foreste (IRF) su base provinciale, i Distaccamenti Forestali periferici, i Nuclei Operativi Provinciali (NOP) e Regionali (NOR).

Agli Ispettorati Ripartimentali delle Foreste sono affidati, in sede provinciale, la vigilanza sul territorio, l'attività di tutela e l'organizzazione complessiva del Servizio Antincendio che viene espletato attraverso l'attività di prevenzione e repressione effettuata a livello territoriale dai distaccamenti forestali, nonché dai nuclei operativi provinciali.

I distaccamenti forestali costituiscono le strutture territoriali di secondo livello; la loro attività viene espletata, di norma, nell'ambito delle rispettive giurisdizioni territoriali che comprendono più comuni.



LIBERO CONSORZIO COMUNALE DI ENNA

SETTORE III *Territorio – Pianificazione – Ambiente – Lavori Pubblici*

SERVIZIO 3 *Protezione Civile*

Sul territorio della Provincia di Enna, il Corpo Forestale Regionale è così distribuito:

ISPETTORATO RIPARTIMENTALE DELLE FORESTE DI ENNA

Sede: Via Piazza Armerina, 29 - 94100 Enna

E-mail: irfen.foreste@regione.sicilia.it

PEC: irfen.corpo.forestale@certmail.regione.sicilia.it

Tel.: 0935.5250111 Fax: 0935.26581

DISTACCAMENTI FORESTALI

I Distaccamenti Forestali svolgono a livello locale il coordinamento delle attività di prevenzione e lotta attiva agli incendi boschivi e di vegetazione. Il Comandante del Distaccamento Forestale e/o suo delegato, di norma, riveste il ruolo di Direttore delle Operazioni di Spegnimento (D.O.S.) e in sua assenza tale mansione viene assunta dal più alto in grado tra il personale di ruolo del C.F.R.S. presente sul luogo dell'incendio.

DISTACCAMENTI		
ENNA	PIETRAPERZIA	AGIRA
TERRITORIO		
Enna – Calascibetta Villarosa – Leonforte Valguarnera	Pietraperzia – Barrafranca	Agira – Assoro – Regalbuto Centuripe – Catenanuova
Via Leonardo da Vinci 7 Tel. – Fax 0935.535026 e-mail denna.foreste@regione.sicilia.it	Contrada Canale Tel. – Fax 0934.462783 e-mail dpietraper.foreste@regione.sicilia.it	Via Calvario 82 Tel. – Fax 0935.691020 e-mail dagira.foreste@regione.sicilia.it
NICOSIA	PIAZZA ARMERINA	TROINA
TERRITORIO		
Nicosia – Nissoria - Sperlinga	Piazza Armerina - Aidone	Troina – Cerami – Gagliano
Contrada Magnana 1 Tel. – Fax 0935.646637 e-mail dnicosia.foreste@regione.sicilia.it	Via Gen.le Muscarà 1 Tel. – Fax 0935.680428 e-mail dpiazzarm.foreste@regione.sicilia.it	Via Goffredo Malaterra Tel. – Fax 0935.654628 e-mail dtroina.foreste@regione.sicilia.it



LIBERO CONSORZIO COMUNALE DI ENNA

SETTORE III *Territorio – Pianificazione – Ambiente – Lavori Pubblici*

SERVIZIO 3 *Protezione Civile*

Squadre Antincendio Boschivo

Nel periodo estivo, per combattere e limitare il propagarsi degli incendi boschivi, vengono istituite da parte dell'Ispettorato Ripartimentale delle Foreste delle Squadre Antincendio Boschive (S.A.B.)

Le squadre, già fornite di mezzo antincendio, possono essere formate da n. 1 autista e da n. 4, 5, 6 o 7 operai addetti alle squadre di pronto intervento che si alternano nelle 24 ore, dislocate presso i comprensori di Enna, Calascibetta, Pietraperzia, Piazza Armerina, Aidone, Assoro, Centuripe, Nicosia e Troina.

Unitamente alle squadre di cui sopra, vengono impiegate n. 6 autobotti per intervenire tempestivamente in quelle zone ove detti mezzi possano servire da ausilio per lo spegnimento di eventuali incendi boschivi.

La dislocazione delle squadre e dei mezzi è programmata in base alla estensione del demanio forestale e dei boschi di origine naturale appartenenti agli Enti Pubblici e ai privati e alle aree naturali protette e in base al rischio incendio, alla tipologia del soprassuolo forestale, alla climatologia e al rischio morfologico (esposizione dei versanti e delle pendenze).





LIBERO CONSORZIO COMUNALE DI ENNA

SETTORE III *Territorio – Pianificazione – Ambiente – Lavori Pubblici*

SERVIZIO 3 *Protezione Civile*

POSTAZIONI SAB <i>Squadre Antincendi o Boschivo</i>				
ID	LOCALITA'	COMUNE	X	Y
1	Distaccamento Forestale Troina	Troina	2484164,466	4182300,592
2	Gurri	Nicosia	2466456,033	4178682,724
3	Altesina	Nicosia	2458954,085	4169436,841
4	Buonriposo	Calascibetta	2453135,549	4162797,200
5	Baronessa	Enna	2458736,184	4158072,565
6	Floristella	Enna	2462619,624	4149190,512
7	Bannata	Enna	2464348,695	4142472,435
8	Zona artigianale Centuripe	Centuripe	2497044,651	4163709,096
9	Marcato Bianco	Pietraperzia	2445544,858	4145275,656
10	Ciappino	Aidone	2467930,402	4141304,824
11	Vivaio Bellia	Piazza Armerina	2465660,544	4140554,149
12	Cugno di Galera	Assoro	2474361,725	4164862,600
13	Contrada Cultrona	Aidone	2467108,578	4141163,495

AUTOBOTTI				
ID	LOCALITA'	COMUNE	X	Y
1	Pergusa	Enna	2458671,841	4153012,673
2	Baronessa	Enna	2458240,025	4158329,359
3	Bannata	Enna	2464345,600	4142468,955
4	Parcazzi	Enna	2464308,473	4143641,925
5	Dist. Nicosia	Nicosia	2466302,365	4178228,758
6	Balatidduzza	Enna	2461461,734	4144267,760



LIBERO CONSORZIO COMUNALE DI ENNA

SETTORE III *Territorio – Pianificazione – Ambiente – Lavori Pubblici*

SERVIZIO 3 *Protezione Civile*

CORPO NAZIONALE DEI VIGILI DEL FUOCO

Il Corpo nazionale dei Vigili del fuoco, è una struttura dello Stato ad ordinamento civile, incardinata nel Ministero dell'Interno - Dipartimento dei Vigili del Fuoco, del soccorso pubblico e della difesa civile, per mezzo della quale il Ministero dell'Interno assicura, anche per la difesa civile, il servizio di soccorso pubblico e di prevenzione ed estinzione degli incendi su tutto il territorio nazionale, nonché lo svolgimento delle altre attività assegnate al Corpo nazionale dalle leggi e dai regolamenti.

Il Corpo nazionale dei VV.F. è componente fondamentale del Servizio di Protezione Civile.



Nel territorio della Provincia di Enna il Corpo Nazionale dei Vigili del Fuoco è organizzato come di seguito riportato.



LIBERO CONSORZIO COMUNALE DI ENNA

SETTORE III *Territorio – Pianificazione – Ambiente – Lavori Pubblici*

SERVIZIO 3 *Protezione Civile*

Dislocazione sul territorio Provinciale di Enna

Comando VV.F. di Enna

Enna - Calascibetta – Villarosa – Centuripe - Catenanuova

Indirizzo	S.S. 561 - Pergusina, Contrada Ferrante 94100 Enna
Telefono Centralino	0935/530911
Fax	0935/530977
PEC	com.enna@cert.vigilfuoco.it
PEC Uff. Prevenzione Incendi	com.prev.enna@cert.vigilfuoco.it
PEC Sala Operativa	com.salaop.enna@cert.vigilfuoco.it
E-Mail	comando.enna@vigilfuoco.it
E-Mail Sala Operativa	so.enna@vigilfuoco.it
Sito Web	Comando VV.F. di Enna

Distaccamento di Leonforte

Leonforte – Nissoria – Agira – Assoro – Regalbuto

Indirizzo	Via Galileo Galilei, 9 94013 Leonforte
Telefono/Fax	0935/901320
E-Mail	dist.en01.leonforte@vigilfuoco.it

Distaccamento di Nicosia

Nicosia – Sperlinga

Indirizzo	Contrada Crociata 94014 Nicosia
Telefono/Fax	0935/638650
E-Mail	dist.en02.nicosia@vigilfuoco.it

Distaccamento di Piazza Armerina

Piazza Armerina – Valguarnera – Aidone – Barrafranca – Pietraperzia

Indirizzo	Contrada Bellia 94015 Piazza Armerina
Telefono/Fax	0935/680130
E-Mail	dist.en03.piazzaarmerina@vigilfuoco.it

Distaccamento Volontari di Troina

Troina – Cerami – Gagliano Castelferrato

Indirizzo	Via Basilicata, 2 94018 Troina
Telefono	0935/653110
E-Mail	dist.en04.troina@vigilfuoco.it



LIBERO CONSORZIO COMUNALE DI ENNA

SETTORE III *Territorio – Pianificazione – Ambiente – Lavori Pubblici*

SERVIZIO 3 *Protezione Civile*

DIPARTIMENTO DELLO SVILUPPO RURALE E TERRITORIALE

Il Dipartimento ha pertinenza su tutto il territorio della Regione ove opera attraverso Uffici Provinciali è l'unico titolare e gestore del patrimonio forestale ed, in quanto tale, unico soggetto titolato al possesso demaniale ed alla conseguente adozione dei relativi provvedimenti gestionali e concessori tra le sue attività:

- la gestione di aree naturali protette affidatele
- gestione dei rifugi
- gestione aree attrezzate
- gestione centri fauna selvatica

Ufficio Provinciale Azienda di Enna

Indirizzo: Via Piazza Armerina, 25, 94100 Enna EN

Telefono: 0935 501164

RIFUGI

Sono strutture collocate all'interno di aree naturalistiche che il Dipartimento Regionale Azienda Foreste Demaniali ha riadattato a fini turistico-ricreativi, mettendole a disposizione dei cittadini.

Denominazione	Località	Demanio/Riserva
Masseria Pallato	Comune di Cerami - C.da Calogno	Campanito Sambughetti
Casa Gugliatore (chiuso)	Comune di Cerami - C.da Gugliatore	Gugliatore

AREE ATTREZZATE

Casale	Nicosia - Casale
Selva Pergusina	Pergusa - Selva Pergusina
Parco Ronza	Enna - Bannata - Ronza

A causa dell'emergenza coronavirus, tutti i parchi, le aree attrezzate, i rifugi sono chiusi

CENTRO PROVINCIALE DI RECUPERO FAUNA SELVATICA DI ENNA

Il Centro, ubicato nel demanio Forestale di Ronza, all'interno della Riserva naturale orientata *Rossomanno, Grottascura, Bellia*, è momentaneamente chiuso in attesa di convenzione per la gestione con Enti / Associazioni.



LIBERO CONSORZIO COMUNALE DI ENNA

SETTORE III *Territorio – Pianificazione – Ambiente – Lavori Pubblici*

SERVIZIO 3 *Protezione Civile*

STRUTTURE SANITARIE

Nella Regione Sicilia esistono due strutture sanitarie per il ricovero di pazienti gravemente ustionati:

➤ **AZIENDA OSPEDALIERA CANNIZZARO**

Unità Operativa Complessa di Grandi Ustioni

Sede: VIA MESSINA, 829 CATANIA

Direttore: Dr. Rosario Ranno

Tel. 095 726 4542- 3402409938

Email: rosario.ranno@aoec.it

È costituito da 16 posti letto, 8 posti di terapia intensiva e 8 posti di terapia semintensiva e chirurgica plastica ed oncologica.

La terapia intensiva è dotata di una sezione specifica per le ustioni dei bambini dotate di culle speciali per ustionati e di letto per il genitore.

Il bacino di utenza servito comprende le province siciliane centro-orientali (Caltanissetta, Enna, Messina, Ragusa e Siracusa) e la vicina Regione Calabria.

➤ **CIVICO DI CRISTINA BENFRATELLI**

azienda di rilievo nazionale ad alta specializzazione

Ospedale Civico di Palermo

reparto Grandi Ustionati

Sede: Piazza Nicola Leotta, 4 Palermo,

Telefono per informazioni: 0916663706 - 0916663707 - Segreteria: 0916663619,

Email - ch.plastica@arnascivico.it

Si riporta di seguito l'elenco delle Strutture Sanitarie presenti sul Territorio Provinciale.

	Presidi Ospedalieri – Centro Sud	Centralino	Fax
	P. O. "Umberto I" di Enna	0935.51.61.11 0935.51.61.48	0935.51.67.27 0935.51.67.94
	P. O. "M. Chiello" di Piazza Armerina	0935.98.11.11	0935.98.17.31
	Presidi Ospedalieri – Centro Nord	Centralino	Fax
	P. O. "Basilotta" di Nicosia	0935.67.11.11	0935.67.12.12
	P. O. "Ferro Branciforti - Capra" di Leonforte	0935.66.41.11	0935.66.44.27



LIBERO CONSORZIO COMUNALE DI ENNA

SETTORE III *Territorio – Pianificazione – Ambiente – Lavori Pubblici*

SERVIZIO 3 *Protezione Civile*

GLI ENTI LOCALI

Sono 20 i Comuni che costituiscono il Libero Consorzio Comunale di Enna.

COMUNI DEL LIBERO CONSORZIO COMUNALE DI ENNA		
N. Ord.	Comune	Frazione
1	AGIRA	
2	AIDONE	
3	ASSORO	San Giorgio
4	BARRAFRANCA	
5	CALASCIBETTA	Cacchiamo
6	CATENANUOVA	
7	CENTURIFE	
8	CERAMI	
9	ENNA	Pergusa
10	GAGLIANO C.TO	
11	LEONFORTE	
12	NICOSIA	Villadoro
13	NISSORIA	
14	PIAZZA ARMERINA	
15	PIETRAPERZIA	
16	REGALBUTO	
17	SPERLINGA	
18	TROINA	
19	VALGUARNERA	
20	VILLAROSA	Villapriolo



LIBERO CONSORZIO COMUNALE DI ENNA

SETTORE III *Territorio – Pianificazione – Ambiente – Lavori Pubblici*

SERVIZIO 3 *Protezione Civile*

C.O.C. - Centri Operativi Comunali

I Comuni, sul proprio territorio, devono attuare quanto previsto dal proprio Piano comunale di protezione civile per il rischio di incendi di interfaccia.

In particolare, i Comuni:

- promuovono, ai sensi della legge 7 giugno 2000, n. 150, l'informazione alla popolazione in merito alle cause determinanti l'innesco di incendio e alle norme comportamentali da rispettare in situazioni di pericolo;
- provvedono, a censire, tramite apposito catasto, i soprassuoli già percorsi dal fuoco nell'ultimo quinquennio. Il catasto è aggiornato annualmente;
- emanano apposite ordinanze per la prevenzione degli incendi.

Il Centro Operativo Comunale è la struttura di cui si avvale il Sindaco per coordinare interventi di emergenza che richiedono anche il concorso di enti ed aziende esterne all'amministrazione comunale.

Per quanto concerne le Risorse dei Comuni, queste, sono reperibili nei rispettivi Piani Comunali di Protezione Civile.

Alcuni Comuni sono dotati di Moduli Antincendio, per un numero complessivo di 9, assegnati in comodato d'uso dal D.R.P.C..

In atto, detta assegnazione è in fase di aggiornamento per cui il D.R.P.C. non ha fornito i dati.



LIBERO CONSORZIO COMUNALE DI ENNA

SETTORE III *Territorio – Pianificazione – Ambiente – Lavori Pubblici*

SERVIZIO 3 *Protezione Civile*

RESPONSABILI COMUNALI DI PROTEZIONE CIVILE		
Comune	Nominativo	Recapito
AGIRA	Ing. MINEO Gaetano	339.38.19.227
AIDONE	Geom. CALCAGNO Lorenzo	366.54.69.301
ASSORO	Geom. CASTRO Antonino Maria	338.21.98.940 – 328.75.35.617
BARRAFRANCA	Dott.ssa COSTA Maria	335.74.33.132
CALASCIBETTA	Arch. MAZZA Nicolò	339.87.42.105
CATENANUOVA	Geom. ZINNA Calogero	339.87.51.870
CENTURIFE	Dott. SACCONI Giuseppe	335.76.83.833
CERAMI	Geom. COMPOSTO Salvatore	334.86.10.756
ENNA	Ing. SCARLATA Noemi	333.26.22.210
GAGLIANO C.TO	Com. LA FERRERA Francesco	328.90.48.960
LEONFORTE	Dott.ssa VANERI Rosalia	329.79.32.880
NICOSIA	Geom. CAMPAGNA Salvatore	348.00.47.727
NISSORIA	Sig. CATALFO Salvatore	334.95.64.415
PIAZZA ARMERINA	Dott. Geol. MIRCI Mauro	338.65.08.305
PIETRAPERZIA	Rag. DI GLORIA Giuseppe	333.44.19.851
REGALBUTO	Geom. AMORE Giuseppe	335.71.99.715
SPERLINGA	Geom. LENTINI Calogero	339.33.48.273
TROINA	Geom. NASCA Alessandro	333.68.45.128
VALGUARNERA	Geom. CIRRINCIONE Antonino	331.62.79.841 – 339.33.45.358
VILLAROSA	Geom. PALMERI Carmelo	339.69.97.669



LIBERO CONSORZIO COMUNALE DI ENNA

SETTORE III *Territorio – Pianificazione – Ambiente – Lavori Pubblici*

SERVIZIO 3 *Protezione Civile*

ORDINANZE SINDACALI EMANATE PER LA CAMPAGNA ANTINCENDIO 2021		
Comune	n.	del
AGIRA	20	29 aprile 2021
AIDONE	17	5 maggio 2021
ASSORO	17	7 maggio 2021
BARRAFRANCA	--	ad oggi non emessa
CALASCIBETTA	21	26 aprile 2021
CATENANUOVA	7	8 aprile 2021
CENTURIFE	27	19 maggio 2020
CERAMI	11	29 aprile 2021
ENNA	19	5 maggio 2021
GAGLIANO C.TO	23	6 maggio 2021
LEONFORTE	28	28 aprile 2021
NICOSIA	11	16 aprile 2021
NISSORIA	4	12 maggio 2021
PIAZZA ARMERINA	16	6 maggio 2021
PIETRAPERZIA	19	6 maggio 2021
REGALBUTO	41	12 maggio 2021
SPERLINGA	7	6 maggio 2021
TROINA	41	11 maggio 2021
VALGUARNERA	16	26 aprile 2021
VILLAROSA	18	30 aprile 2021



LIBERO CONSORZIO COMUNALE DI ENNA

SETTORE III *Territorio – Pianificazione – Ambiente – Lavori Pubblici*

SERVIZIO 3 *Protezione Civile*

ASSOCIAZIONI DI VOLONTARIATO

Il volontariato, come previsto dal Codice di Protezione Civile, decreto lgs n. 1 del 2018, è una delle strutture operative di Protezione Civile insieme a Vigili del Fuoco, Forze Armate e di Polizia, Corpo Forestale, Servizi Tecnici e di Ricerca Scientifica, Croce Rossa, Sistema Sanitario Nazionale e Soccorso Alpino e Speleologico.

I compiti svolti dalle Associazioni iscritte nell'Elenco regionale sono ricompresi nelle presenti categorie:

- assistenza alla popolazione, intesa come:
 - attività psicosociale;
 - attività socio-assistenziale;
 - assistenza ai soggetti maggiormente vulnerabili (giovani, anziani, malati, disabili);
- informazione alla popolazione;
- logistica;
- uso di attrezzature speciali;
- conduzione di mezzi speciali;
- predisposizione e somministrazione pasti;
- **prevenzione e lotta attiva contro gli incendi boschivi e di interfaccia;**
- supporto organizzativo, anche nell'ambito di sale operative, attività amministrative e di segreteria;
- presidio del territorio;
- attività di ripristino dello stato dei luoghi di tipo non specialistico;
- attività formative;
- attività in materia di radio e telecomunicazioni;
- attività subacquee;
- attività cinofile.

Le Associazioni di Volontariato svolgono un importante ruolo nella prevenzione e lotta agli incendi boschivi e di interfaccia.



LIBERO CONSORZIO COMUNALE DI ENNA

SETTORE III *Territorio – Pianificazione – Ambiente – Lavori Pubblici*

SERVIZIO 3 *Protezione Civile*

L'impiego dei volontari nonché le ulteriori attivazioni del *Sistema di Protezione Civile* sono garantite dal Dipartimento Regionale della Protezione Civile secondo le procedure previste dalla normativa vigente e dagli accordi e convenzioni sottoscritte tra le parti interessate alla lotta agli incendi boschivi e di interfaccia, a livello regionale/provinciale e/o comunali.

L'impiego di squadre predisposte dalle Organizzazioni del volontariato è finalizzato a svolgere attività di avvistamento, ricognizione, verifica di segnalazioni d'incendio e spegnimento dei fuochi e bonifica di questi ultimi, a supporto delle squadre del CFRS e dei VV.F. e ad integrazione dei servizi già organizzati dal CFRS.

Si riportano le Organizzazioni di Volontariato presenti sul territorio della Provincia di Enna iscritti al Registro Regionale alcune delle quali (quelle evidenziate) dotate di Moduli di Antincendio.

ORGANIZZAZIONI DI VOLONTARIATO DI II LIVELLO DI PROTEZIONE CIVILE DELLA REGIONE SICILIANA								
N.	Cod.	Sigla	Denominazione	Sede	Comune	Presidente Referente	Recapito Telefonico	e-mail
01	836	ANPAS			Enna			segreteria@anpas-sicilia.it
02	1044	ANVAS			Barrafranca			segreteria@anvas.org

ASSOCIAZIONI presenti sul territorio della Provincia di ENNA iscritte nel Registro Regionale								
N.	Cod.	Sigla	Denominazione	Sede	Comune	Presidente referente	Recapiti telefonico	E-mail
1	1004	PAGVPCN	P.A. GRUPPO VOLONTARI PROTEZIONE CIVILE NICOSIA	via S. Anna n.61 int 27 Nicosia	Nicosia	CASSAT A	3926411659	pagvpcnicosia@gmail.com



LIBERO CONSORZIO COMUNALE DI ENNA

SETTORE III *Territorio – Pianificazione – Ambiente – Lavori Pubblici*

SERVIZIO 3 *Protezione Civile*

2	1047	ASPCA	ASSOCIAZIONE SICILY PROTEZIONE CIVILE AIDONE	via Giordano n.18 Aidone	Aidone	GAGLIANO	3278291988	assvolon_sicilypcaidone@hotmail.it
3	771		AVULSS AGIRA		Agira	SANFILIPPO	3388600988 3283863223	caramanna46@gmail.com
4	881		AQUILE DEGLI EREI REGALBUTO		Regalbuto	OANNI	3332068506	oannig@gmail.com
5	1064	AGVACRPA	ASSOCIAZIONE GARIBALDINI A CAVALLO	c/da Muliano snc Piazza Armerina	Piazza Armerina	CALI'	3478159477	garibaldinidipiazza@virgilio.it
6	1067	AME	ASSOCIAZIONE MISERICORDIA DI ENNA	via della Resistenza n.111 Enna	Enna	MAZZULLO	3341209437 3385933332	misericordiaenna@alice.it
7	1081	PPP-RS	PSICOLOGI PER I POPOLI - REGIONE SICILIA	via Elio Vittorini n.25 Piazza Armerina	Piazza Armerina	NICOLETTI	3386673744	segreteria@psicologiperipopolisicilia.org
8	1082	FMMK	FRATERNITA DI MISERICORDIA	via Palermo n.4 Regalbuto	Regalbuto	CANTALI	3388956699 3701030215	misericordia.regal@hotmail.it
9	1083	CVPCL	CORPO VOLONTARI PROTEZIONE CIVILE LEONFORTE	zona Torretta Leonforte	Leonforte	ORLANDO	3356105182 3453760738	c.v.protezionecivile.leonforte@gmail.com
10	1090	PAA	PUBBLICA ASSISTENZA AGIRA	via Zebbug snc Agira	Agira	ENSABELLA	3488594695 3293775390	graziellagira@yahoo.it
11	1101	RSPE	RANGERS SEZIONE PROVINCIALE DI ENNA	c/da Scifitello snc Enna	Enna	MERLO	3283539928	rangeren@hotmail.it



LIBERO CONSORZIO COMUNALE DI ENNA

SETTORE III *Territorio – Pianificazione – Ambiente – Lavori Pubblici*

SERVIZIO 3 *Protezione Civile*

12	1150	AS	AIDONE SOCCORSO	via Papa Giovanni XXIII snc Aidone	Aidone	AMATO	3332800334	aidonesoccorso@tiscali.it - vincenzo.amato.92@alice.it
13	1162	CVSTPC	CORPO VOLONTARI SICILIA TRINACRIA PROTEZIONE CIVILE AIDONE	via Giordano n.22 Aidone	Aidone	FELICI	3392384343	felic_rosario@hotmail.it
14	1175	AVAS	ASSOCIAZIONE DI VOLONTARI AMICI DEL SOCCORSO MONSIGNOR VITO PERNICONE	via Monsignor Piemonte n.67 Regalbuto	Regalbuto	BONINA	3383625320 3396433615	nuni1@hotmail.it - avasregalbuto2009@gmail.com
15	120	CVPCE	P.A. CORPO VOLONTARI PROTEZIONE CIVILE	via Sardegna n.36 Enna	Enna	VALLONE	093520421- 3270156309	entecorpoprotezionecivileenna@gmail.com
16	1200	RIB	RANGERS INTERNATIONAL BARRAFRANCA	c/da Caldarella snc Barrafranca	Barrafranca	FARDELLA	3775264684	rangerbarrafranca@hotmail.it - fardellasara@gmail.com
17	172	PAASAI	PUBBLICA ASSISTENZA AMICO SOCCORSO ALDO INGALA	Viale Signore Barrafranca	Barrafranca	BERNUNZO	3389529695	amicosoccorso@tiscali.it
18	275	CLVA	LEGAMBIENTE PROTEZIONE CIVILE Filippo Salimeni		Agira	BOTTITTA	3883817315	legambiente.agira@tiscali.it
19	615	AVPE	ASSOCIAZIONE DI VOLONTARI AMICI PLUTIA EMERGENZA		Piazza Armerina	VARAGONE	3385720590	plutiaemergenza@tiscali.it



LIBERO CONSORZIO COMUNALE DI ENNA

SETTORE III *Territorio – Pianificazione – Ambiente – Lavori Pubblici*

SERVIZIO 3 *Protezione Civile*

20	616	VOS	VOLONTARI OPERATORI DI SOCCORSO		Cerami	PITRONA CI	3332001125 3313666231	voscerami@virgilio.it
21	618	RII	RANGERS INTERNATIONAL DELEGAZIONE 555.001 NICOSIA	contrada Paravola snc Nicosia	Nicosia	FISCELLA	3395820007	rangers555001@libero.it
22	624	ONVGI	ORGANIZZAZIONE NAZIONALE DI VOLONTARIATO GIUBBEDITALIA	via Ospedale n.12/14 Agira	Agira	CASULLO	3293109708	agira@onvgi.org
23	661	PCMLS	PROTEZIONE CIVILE MONTE LA STELLA		Assoro	RAGUSA	3925980141	montelastella@gmail.com
24	664	GCVPC	GRUPPO COMUNALE VOLONTARI DI PROTEZIONE CIVILE		Troina	RAUSA	3332297524- 3206077308	comunetroina@legaimail.it
25	702	ONVGI	ORGANIZZAZIONE NAZIONALE VOLONTARIATO GIUBBEDITALIA	Via Cossa snc Villarosa	Villarosa	STIVALA	3338942824	villarosa@onvgi.org
26	711	FMB	FRATERNITA DI MISERICORDIA DI BARRAFRANCA		Barrafranca	FARCHIC A	3314716238	segreteria@misericiordiadibarrafranca.it
27	1325	GCP	GRUPPO COMUNALE PIETRAPERZIA		Pietraperzia	PUZZO	3334419851- 09344030213	pcivilepietraperzia@virgilio.it
28	1330		N.O.I.S. AIDONE		Aidone	GUGLIAR A	3332613501	nois1330.aidone@gmail.com



LIBERO CONSORZIO COMUNALE DI ENNA

SETTORE III *Territorio – Pianificazione – Ambiente – Lavori Pubblici*

SERVIZIO 3 *Protezione Civile*

29	765	AIPV	ASSOCIAZIONE INTERNAZIONALE PANTERE VERDI ONLUS - RAGGRUPPAMENTO PROVINCIALE DI ENNA		Valguarnera Caropepe	COZZO	3381559600	cozzomike@tiscali.it - p.c.pantere verdi@pec.it - p.c.pantere verdi@valguarnera@gmail.com
30	768	AQ1000SDC	ASSOCIAZIONE QUOTA 1000 SCUBA DIVERS CLUB		Enna	DI PRIMA	3313703952	quotamille.enna@yahoo.it - mariodiprim@tiscali.it
31	864	ER	EUROPE RANGER		Gagliano	FAVATA	3313889375	isfor.gagliano@virgilio.it
32	934	AVIS	ASSOCIAZIONE VOLONTARI DONATORI SANGUE - AVIS		Piazza Armerina	CANCARE'	3939855108	avispiazzaarmerina@tiscali.it - totuccio@tiscali.it
33	940	AE	ARMERINA EMERGENZA	via Manzoni 92 Piazza Armerina	Piazza Armerina	BELLANTI	3923531258	info@armerinaemergenza.com - presidente@armerinaemergenza.com
34	267	ONVGI	ORGANIZZAZIONE NAZIONALE DI VOLONTARIATO GIUBBE D'ITALIA		Calascibetta	MANCUSO	3201464953	calascibetta@onvgi.org
35	730	FMMI	FRATERNITA MISERICORDIA MARIA IMMACOLATA	via A De Gasperi n.2 Catenanuova	Catenanuova	CALI'	3400057077	misericordiecatenuova@gmail.com
36	138	PASSO	P.A. SICILIA SOCCORSO O.N.L.U.S.		Piazza Armerina	ABBATE	3455919888	pa.siciliasoccorso@gmail.com
37	1390	PAPC	P.A.P.C.NISSORIA	Via Torre, snc	Nissoria	SINATRA	3345401548	p.a.protezionecivilenissoria@gmail.com
38	1393	CRI	CROCE ROSSA ITALIANA COMITATO ENNA	via Legnano 22bis	Enna	INSIGNA	3292082535	cp.enna@cert.cri.it



LIBERO CONSORZIO COMUNALE DI ENNA

SETTORE III *Territorio – Pianificazione – Ambiente – Lavori Pubblici*

SERVIZIO 3 *Protezione Civile*

In caso di emergenza e su richiesta da parte degli Enti istituzionalmente competenti, le associazioni di volontariato siciliane vanno attivate per il tramite del Dipartimento Regionale di Protezione Civile:

Servizio Volontariato S.7

Via Taormina 1- San Giovanni La Punta – cap.95030

Centralino: 0957417812

mail : s.07volontariato@protezionecivilesicilia.it

Pec: dipartimento.protezione.civile@certmail.regione.sicilia.it

Qual.	Nominativo		Numero Esterno	Numero Interno	TELEFONO DI SERVIZIO
	DIRIGENTE SERVIZIO S.7				
Arch.	Alberto Vecchio		095-7417826	126	3346253832
	DIRIGENTE U.O. S.07.01				
Dott.	Giuseppe Fichera		095-7417831	131	3387832430
	AGRIGENTO				
Ing.	Palumbo Salvatore	REFERENTE	095-7417841	141	3355350630
Geom.	Puglisi Antonino		095-7417815	115	3357126856
	CATANIA				
Arch.	Barnabà Davide	REFERENTE	095-7417835	135	3357602349
Dott.ssa	Musumeci Eleonora		095-7417839	139	3204778360
Geom.	Verga Giovanni		095-7417846	146	3346501057
	ENNA				
Arch.	Margherone Ignazio	REFERENTE	095-7417820	143	3355355267
Geom.	Crocco Demetrio		095-7417825	125	
	MESSINA				
Arch.	Famoso Antonio	REFERENTE	095-7417847	147	3346950017
Sig.ra	Leotta Laura		095-7417844	144	3357576230
	PALERMO				
Ing.	Giuffrida Nunziatina	REFERENTE	095-7417849	149	3346253830
Arch.	Giardini Mario		095-7417848	148	3355352609
Geom.	Ventura Angelo		095-7417845	145	3346253811
Sig.	Alfano Francesco	Ref. Operativo	091-7071871		3357610841
Sig.	Cusimano Gioacchino	Ref. Operativo	091/7071872		3357607704
	SIRACUSA				
Arch.	Raiti Antonio	REFERENTE	095-7417820	112	3355353463
Geom.	Azzia Enrico		095-7417814	114	3346253819
	TRAPANI - CALTANISSETTA				
Arch.	Celeschi Marco	REFERENTE	095-7417836	136	3355350844
Sig.ra	Arcidiacono L. Cinzia		095-7417840	140	3355354765
	RAGUSA				
Arch.	Quartarone Orazio	REFERENTE	095-7417819	119	3355350665
Sig.	D'Urso Michele		095-7417846	146	3355350378

Fonte: Portale della Presidenza della Regione Siciliana - Dipartimento della Protezione Civile



LIBERO CONSORZIO COMUNALE DI ENNA

SETTORE III *Territorio – Pianificazione – Ambiente – Lavori Pubblici*

SERVIZIO 3 *Protezione Civile*

ALTRI SOGGETTI COINVOLTI



SALA OPERATIVA NAZIONALE		Tel.	06.44.46.34.00 - 06.65.00.90.65
e-mail – salaoperativa@stradeanas.it		Fax	06.44.46.34.21
Coordinatore Territoriale della Sicilia			
Nome	Posizione	Ufficio di Segreteria	
Ing. Mele Valerio	Coordinatore	Tel.	091.37.96.42
		Fax	091.51.83.79
P.E.C. - anas.sicilia@postacert.stradeanas.it			
Area Compartimentale di Palermo		Tel. Segreteria	Fax
Dirigente Responsabile: Ing. Curcio Domenico		091.37.96.187	
Sala Operativa H24		335.58.44.694	
Sala Operativa H24		091.37.96.66	
Sala Operativa H24		335.73.70.818	
Area Compartimentale di Catania		Tel. Segreteria	Fax
Dirigente Responsabile: Ing. Musto Francesco		095.75.64.111	
Sala Operativa H24		095.29.26.39	
Sala Operativa H24		335.57.76.111	



Ferrovie dello Stato – Rete Ferroviaria Italiana - Trenitalia		Tel. Cell.
	Tratto Caltanissetta Xirbi – Dittaino - Motta S. Anastasia	0934.53.13.57
	Capo Zona Manutenzione Elettrica: Sig. Rizzuto Giovanni	313.80.44.881
	Arch. Giardina Piero – email: p.giardina@rfi.it	313.80.42.779
	Numero Verde attivo solo in caso di eventi eccezionali	800.89.20.21
	Sala Operativa Regionale H24 - Trenitalia e-mail: direzione.sicilia@trenit	091.60.35.619 091.60.35.621 091.60.35.626
	Responsabile produzione - Ing. Damagini Silvio	313.82.63.836
	Sig. Messina Mario	313.84.71.038





LIBERO CONSORZIO COMUNALE DI ENNA



SETTORE III *Territorio – Pianificazione – Ambiente – Lavori Pubblici*

SERVIZIO 3 *Protezione Civile*

SERVIZI ESSENZIALI

ENERGIA ELETTRICA		Tel. e Cell.	Fax
P.E.C. : security_enel@pec.enel.it			Sito internet
	Segnalazione Guasti Eventi Emergenziali (Centro Operativo PA) P.E.C. : eneldistribuzione@pec.enel.it	091.50.08.327	www.eneldistribuzione.it
	Segnalazione Guasti (Centro Operativo CT) P.E.C. : eneldistribuzione@pec.enel.it	095.28.79.251	
	Servizio Clienti Enel Energia P.E.C. : enelenergia@pec.enel.it	800.900.860	www.enelenergia.it
	SOLO per comunicazioni di Bassa Tensione e/o Utenze che rimangono al buio	803.500	
	Enel Servizio Elettrico	800.900.800	
	Enel Produzione (Diga Ancipa e Pozzillo) Responsabile: Ing. CONTI BASILIO	320.22.93.277	091.50.47.518

TELEFONIA		Centralino
		Cellulare
	Control Room di Security H/24 - P.E.C. : telecomitalia@pec.telecomitalia.it	
	Numero verde GUASTI GENERALE	
	Control Room di Security H 24	
	Sig. Arangio Salvatore	335.69.20.938
	Sig. Prestipino Paolo	335.56.44.859
	Numero Verde per segnalazioni di Pericolo Pali	
	Ing. Leonardì Mariano Dirigente Generale	335.72.93.249

GAS		Centralino	Fax
		Cellulare	
	Italgas – Enna (ex Siciliana Gas)	800.900.999	0935.53.13.08
	Snam – Rete Gas	800.970.911	095.75.74.313
	Ing. Crimi Salvatore	Responsabile Centro Manutenzione	340.17.65.234
	P. Elettr. Gitto Salvatore	Responsabile Centrale di Enna	H24 0935.53.32.82



LIBERO CONSORZIO COMUNALE DI ENNA

SETTORE III *Territorio – Pianificazione – Ambiente – Lavori Pubblici*

SERVIZIO 3 *Protezione Civile*

ACQUE		Centralino	Fax
	Siciliacque S.p.A.	0935.53.32.86	0935.41.768
	Centralino	091.28.08.01	
	Ing. Burruano Massimo	320.56.98.128	091.28.08.74 burruano@siciliacquespa.it
	Ing. Antronaco Giacomo (Area Enna)	335.72.91.759	
	Ing. Argento Emilio (Area Agrigento)	320.56.98.132	argento@siciliacquespa.it
	Acquaenna S.C.P.A.	800.010.850	0935.24.914
	Centralino	0935.50.83.11	
	Ufficio Tecnico	0935.24.914	0935.24.914
	<i>P.E.C. acquaenna@pec.acquaenna.it</i>		
	Consorzio di Bonifica 6 di Enna - Centralino	0935.24.987	0935.25.963
	Resp. Ing. Lo Ciuro Ascenzio	0935.24.987 335.52.06.779	0935.25.963
	Consorzio di Bonifica 7 di Caltagirone	0933.36.000	0933.36.03.30
	Consorzio ATOS IDRICO ENNA Responsabile Ing. Guccione Stefano	0935.22.193 349.58.68.078 349.07.85.022	0935.50.66.65
	<i>atoidrico5.enna@leqpec.it</i>		
	Caltacqua (Mazzarino) Pronto Intervento	800.990.015	



LIBERO CONSORZIO COMUNALE DI ENNA

SETTORE III *Territorio – Pianificazione – Ambiente – Lavori Pubblici*

SERVIZIO 3 *Protezione Civile*

LIBERO CONSORZIO COMUNALE DI ENNA

In rispetto delle direttive Regionali, i Liberi Consorzi Comunali devono programmare per tempo tutti gli interventi di prevenzione di propria competenza atti a scongiurare il sorgere di situazioni di pericolo per la pubblica e privata incolumità. In particolare, devono provvedere alla pulizia dei cigli delle strade di competenza e concretizzare gli interventi di salvaguardia nelle aree naturalistiche da loro amministrate. Dovranno, inoltre, prevedere operazioni di sorveglianza, anche solo come deterrente, contro eventuali azioni criminali.

Strutture Operative di Protezione Civile del L.C.C. di Enna

Le strutture operative di Protezione Civile che sono sotto la diretta gestione del Commissario del Libero Consorzio Comunale di Enna riguardano essenzialmente:

- Il Servizio 3 *Protezione Civile*
- Il Servizio 2 *Gestione e Manutenzione Stradale e Accertamenti e Violazioni*
- Il Corpo di Polizia Provinciale
- Il G.P.S.E. *Gruppo Provinciale per il Superamento dell’Emergenza.*

Mezzi

Il **Servizio 2** *Gestione e Manutenzione Stradale e Accertamenti e Violazioni – Autoparco - Espropriazioni – Valutazioni e Stime* dispone dei seguenti mezzi:

- n. 2 mezzi polifunzionali UNIMOG 20 corredati da n. 2 falciatrici;
- n. 3 mezzi polifunzionali UNIMOG 400 corredati da n. 3 falciatrici e da n. 2 moduli d’acqua da m³ 3,5 che possano servire per il rifornimento delle autobotti antincendio;
- n. 30 decespugliatori.

Il **Servizio 3** *Protezione Civile* dispone dei seguenti mezzi:

- n. 1 fuoristrada Toyota Land Cruiser;
- n. 1 Toyota RAV 4.

Il **Corpo di Polizia Provinciale** dispone dei seguenti mezzi:

- n. 1 Nissan Pathfinder
- n. 1 Ford Focus
- n. 1 Daihatsu Terios
- n. 1 Alfa 147



LIBERO CONSORZIO COMUNALE DI ENNA

SETTORE III *Territorio – Pianificazione – Ambiente – Lavori Pubblici*

SERVIZIO 3 *Protezione Civile*

Attività di Avvistamento

L'attività di avvistamento degli incendi, nei territori particolarmente favorevoli alla criticità in questione, viene svolta, nell'ambito della viabilità e delle aree di competenza provinciale, durante le ore di servizio, dal personale stradale, dagli agenti del corpo di Polizia Provinciale, nonché, come deterrente a scopo preventivo di incendi dolosi, dal personale del Servizio 3 *Protezione Civile*.

All'avvistamento di un focolaio o del fumo sospetto, il suddetto personale, provvederà a darne tempestiva comunicazione prima al numero 1515 (Numero di emergenza Ambientale del Corpo Forestale, attivo in h 24) e, contestualmente, alla Sala Operativa Unificata di Protezione Civile del L.C.C. / Prefettura.

Sala Operativa Unificata di Protezione Civile

La S.O.U.P.C. è ubicata nel Palazzo del Governo di Enna in piazza Garibaldi n. 1.

Svolge la propria attività ordinaria nei giorni feriali in normale orario lavorativo d'ufficio ad eccezione di quando si rende necessaria l'operatività in H24 in seguito all'attivazione dell'unità di crisi provinciale rientrante nelle competenze esclusive di questo Libero Consorzio Comunale di Enna.

È utilizzata dalla Prefettura e dal Libero Consorzio Comunale di Enna per la gestione delle emergenze di Protezione Civile.

Nel periodo in cui la stessa è chiusa, le operazioni previste per l'attivazione delle procedure, sono svolte dal personale tecnico reperibile del Servizio 3 *Protezione Civile*.

La S.O.U.P.C. è gestita direttamente dal Libero Consorzio Comunale, tramite il Servizio 3 *Protezione Civile* del Settore III dell'Ente.

Tel e Fax 0935.23.201 - 0935.504.936 altre linee Telefoniche: 0935.521.521

e-mail: salaoperativa@provincia.enna.it

È organizzata per funzioni di supporto secondo il metodo *Augustus*, che rappresentano le singole risposte operative necessarie per fronteggiare emergenze a carattere sovra comunale.

Presso la S.O.U.P.C., oltre alla ricezione di tutte le segnalazioni, da parte di privati cittadini, pervengono i bollettini con avvisi di criticità relativi ai vari rischi (idrogeologico, incendi, dighe, eventi sismici, neve, etc.) emanati dal CFDMI-IDRO e trasmessi dalla S.O.R.I.S. (Sala Operativa



LIBERO CONSORZIO COMUNALE DI ENNA

SETTORE III *Territorio – Pianificazione – Ambiente – Lavori Pubblici*

SERVIZIO 3 *Protezione Civile*

Regionale Integrata Siciliana), dalla Prefettura di Enna, dal Dipartimento Nazionale della Protezione Civile, dagli Enti Gestori delle Dighe, etc..

Se gli avvisi di criticità riguardano emergenze di Protezione Civile, che sono di competenza diretta del Libero Consorzio Comunale, vengono attivate le procedure previste nel *Modello di Intervento* formulato per tipologia di rischio.

Nella fase di attività ordinaria, in funzione della tipologia della segnalazione pervenuta, vengono eseguite delle azioni secondo procedure operative di intervento articolate in modo semplice e rigoroso contenute del Modello d'Intervento.

Se le segnalazioni non sono di diretta competenza dell'Ente, dalla S.O.U.P.C., le stesse vengono veicolate agli Enti o Amministrazioni competenti (FF.O., Comuni, A.N.A.S., VV.F., etc.).

G.P.S.E. Gruppo Provinciale per il Superamento delle Emergenze

Per la gestione di emergenze che possono riguardare il patrimonio e le infrastrutture di competenza dell'Ente, il Legale Rappresentante del Libero Consorzio o un suo delegato, istituisce, presso la S.O.U.P.C., il G.P.S.E. (*Gruppo Provinciale per il Superamento dell'Emergenza*).

- a. Presidente del Libero Consorzio Comunale di Enna
- b. Assessore alla Protezione Civile del Libero Consorzio Comunale
- c. Assessore alle Infrastrutture del Libero Consorzio Comunale
- d. Settore I *Affari Generali ed Istituzionali e Attività Socio Culturali*
- e. Settore II *Finanze e Patrimonio Mobiliare*
- f. Settore III *Territorio, Pianificazione, Ambiente, Lavori Pubblici*

Dirigente del III Settore

- Servizio 2 *Gestione e Manutenzione Stradale e Accertamento Violazioni – Autoparco – Espropriazioni – Valutazioni e Stime*
 - Servizio 9 *Edilizia Scolastica, Sociale e Sportiva*
 - Servizio 10 *Edilizia Patrimoniale e Sicurezza Luoghi di Lavoro*
 - Servizio 6 *Consulenza Geologica*
 - Servizio 3 *Protezione Civile*
 - Funzione Tecnico Scientifica
- g. Servizio di Staff della Polizia Provinciale



LIBERO CONSORZIO COMUNALE DI ENNA

SETTORE III *Territorio – Pianificazione – Ambiente – Lavori Pubblici*

SERVIZIO 3 *Protezione Civile*

Sino alla piena entrata in vigore della l.r. 15/2015, i soggetti identificati alle precedenti lettere **a. b. c.** devono intendersi sostituiti dal *Commissario Straordinario del Libero Consorzio Comunale di Enna*.

I componenti di cui alle lettere **d. ed e.** verranno attivati solo ed esclusivamente, ove necessario, al verificarsi dell'evento.

Al fine di tenere una costante informazione della utenza / cittadinanza in ordine alle criticità presenti sul territorio provinciale in occasione delle emergenze, la convocazione e le azioni poste in essere dal G.P.S.E. verranno portate a conoscenza del Responsabile dell'Ufficio Stampa dell'Ente il quale, può partecipare alle riunioni del medesimo G.P.S.E..

R.N.S. Lago di Pergusa



Il Lago di Pergusa è l'unico lago naturale ormai presente in Sicilia. Si trova a pochi chilometri da Enna. Di origine tettonica è di modeste dimensioni, 402,5 ettari, ma di grande importanza geologica, faunistica e culturale e per questo dal 1991 fa parte delle riserve naturali della Regione e dal 1995, con il nome di Riserva Naturale Speciale del Lago di Pergusa, è protetta da un'apposita legge che ha affidato la gestione del lago alla *ex* Provincia Regionale di Enna, mentre l'Unione Europea ha promosso il lago a Sito d'Importanza Comunitaria **SIC** e Zona Speciale di Conservazione **ZPS**.

Responsabile della gestione e vigilanza della R.N.S Lago di Pergusa (art. 13 L.R. 71/95) e vigilanza delle riserve naturali istituite nel territorio provinciale risulta essere il **Servizio 7 - Agricoltura, Riserve, Sviluppo Rurale e Campo di germoplasma**

Responsabile: Dott. Andrea Scoto 0935 521312 333.47.36.853 agricoltura@provincia.enna.it

Gestione R.N.S. Lago di Pergusa

Responsabile: Dott. Antonio Aveni 0935 521352 330.51.36.56 antonio.aveni@provincia.en



LIBERO CONSORZIO COMUNALE DI ENNA

SETTORE III *Territorio – Pianificazione – Ambiente – Lavori Pubblici*

SERVIZIO 3 *Protezione Civile*

C.C.S. *Centro di Coordinamento dei Soccorsi*

Al verificarsi di eventi di Tipo *B e C*, di cui all' art. 7 del decreto legislativo 2 gennaio 2018, n. 1 Codice della Protezione Civile (a carattere sovra comunale), viene attivato dal Prefetto, o da un suo funzionario delegato, il *Centro di Coordinamento dei Soccorsi (C.C.S.)*.

Del C.C.S. fanno parte i rappresentanti degli Enti i quali hanno il compito di gestire l'emergenza, in relazione alle varie funzioni di supporto secondo il metodo *Augustus*. Spetta al Prefetto, di volta in volta, la decisione di attivare chi riterrà opportuno in funzione delle caratteristiche e dell'entità delle emergenze.



LIBERO CONSORZIO COMUNALE DI ENNA

SETTORE III *Territorio – Pianificazione – Ambiente – Lavori Pubblici*

SERVIZIO 3 *Protezione Civile*

PARTE SECONDA

CARTOGRAFIA

L'Ufficio 3.2 del Servizio 3 *Protezione Civile* del Libero Consorzio Comunale di Enna, in occasione della *Campagna Incendi Boschivi e d'Interfaccia anno 2021*, ha elaborato l'aggiornamento delle tavole cartografiche tramite la rilevazione e la raccolta di dati, forniti con ampio spirito di collaborazione, dagli Enti Istituzionalmente competenti del territorio provinciale.

In specifico la numerazione delle tavole cartografiche:

- Tav. 1 – Carta dell'Uso del Suolo
- Tav. 2 – Carta delle Risorse
- Tav. 3 – Carta delle Aree Protette e Classificazione del Rischio
- Tav. 4 – Carta degli Approvvigionamenti Idrici
- Tav. 5 – Carta delle Aree di Emergenza Provinciale e dei C.O.M.
- Tav. 6 – Carta della Rete Stradale.

Detti elaborati, inoltre, come espresso già in premessa, serviranno anche per essere inseriti, in sostituzione e/o in aggiunta alle tavole già allegate nel *Programma Provinciale di Previsione e Prevenzione dei Rischi* e nel *Piano Provinciale di Emergenza* già approvati con deliberazione del Consiglio Provinciale n. 74 del 10.08.2012.

Tutto ciò, al fine di avere informazioni aggiornate utili e di supporto a tutte le fasi di intervento legate al fenomeno del rischio incendi.

CARTA DELL'USO DEL SUOLO

Il Commissario
Dott. *Girlando DI FAZIO*

Il Dirigente
Ing. *Giuseppe GRASSO*

Il Responsabile del Servizio
Geom. *Salvatore RAGONESE*

UFFICIO 3.2

Aggiornamenti Dinamici

LIBERO CONSORZIO COMUNALE DI ENNA

SETTORE III Territorio - Pianificazione - Ambiente - Lavori Pubblici
SERVIZIO 3 - PROTEZIONE CIVILE

CAMPAGNA INCENDI BOSCHIVI E D'INTERFACCIA ANNO 2021

Scala	Tavola
1: 130.000	1

CARTA DELL'USO DEL SUOLO

Legenda

- 111 zone urbanizzate tessuto denso
- 112 zone urbanizzate tessuto rado
- 121 aree industriali
- 122 infrastrutture generiche
- 123 aree portuali
- 124 aeroporti
- 131 aree in costruzione, escavazioni, suoli rimaneggiati
- 132 discariche
- 133 aree estrattive
- 141 aree verdi urbane sportive e ricreative
- 142 aree archeologiche
- 211 seminativo
- 212 colture in serra e sotto tunnel
- 221 agrumeto
- 222 vigneto
- 223 oliveto
- 224 mandorleto
- 225 frutteto
- 226 legnose agrarie miste
- 227 associazioni di olivo con altre legnose
- 231 sistemi colturali e particellari complessi
- 232 seminativo associato a vigneto
- 311 latifoglie
- 312 conifere
- 313 bosco misto
- 314 aree parzialmente boscate o bosco degradato
- 321 macchia e cespuglieto
- 321p macchia e cespuglieto con presenza di palme nane
- 322 pascolo
- 323 incolto, incolto roccioso
- 331 aree in erosione, calanchi, rocce
- 332 alvei fluviali
- 333 spiagge
- 411 pantani interni
- 421 pantani
- 422 saline
- 511 laghi naturali e naturali ampliati
- 512 laghi artificiali

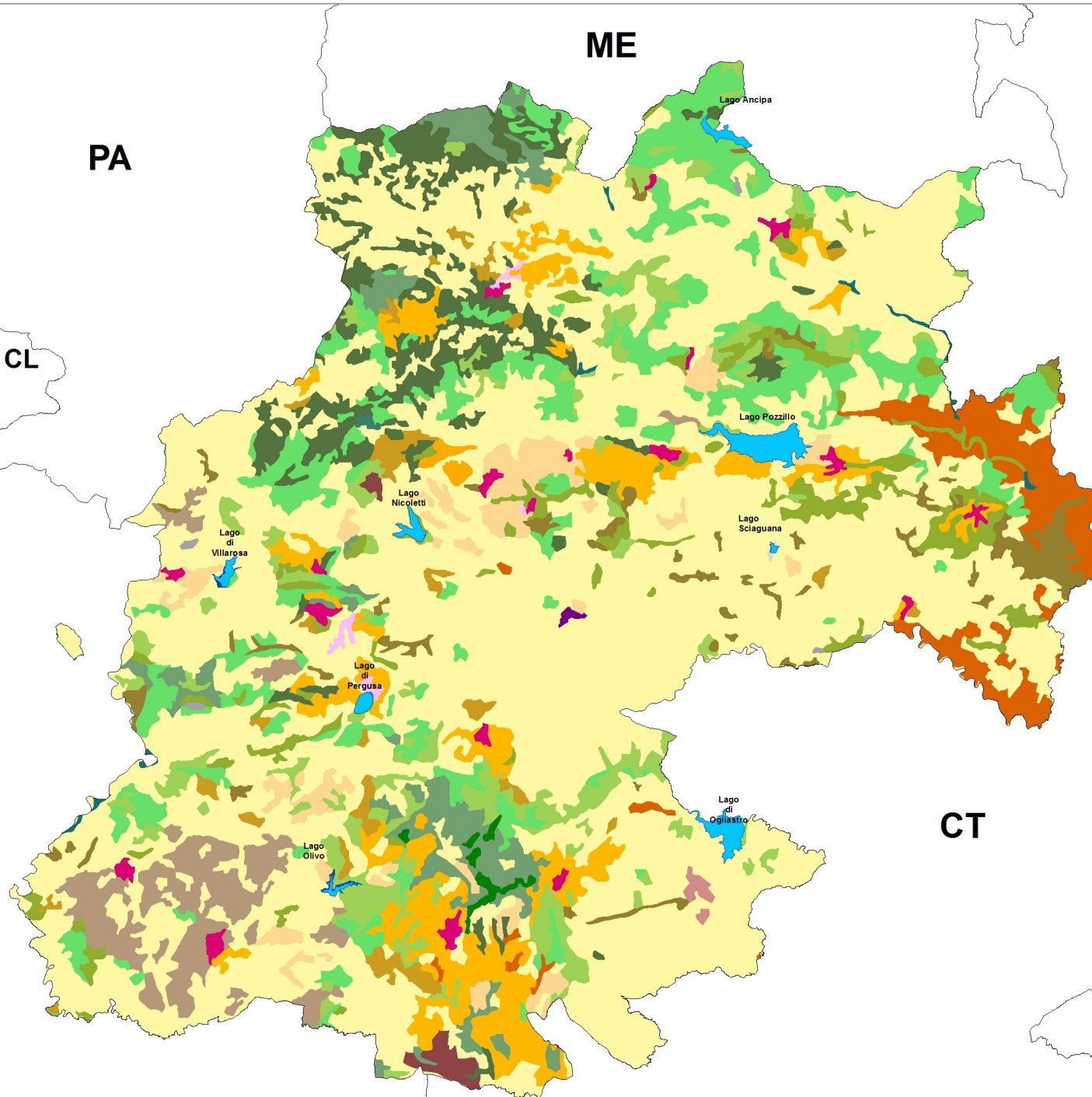

CARTA DELLE RISORSE

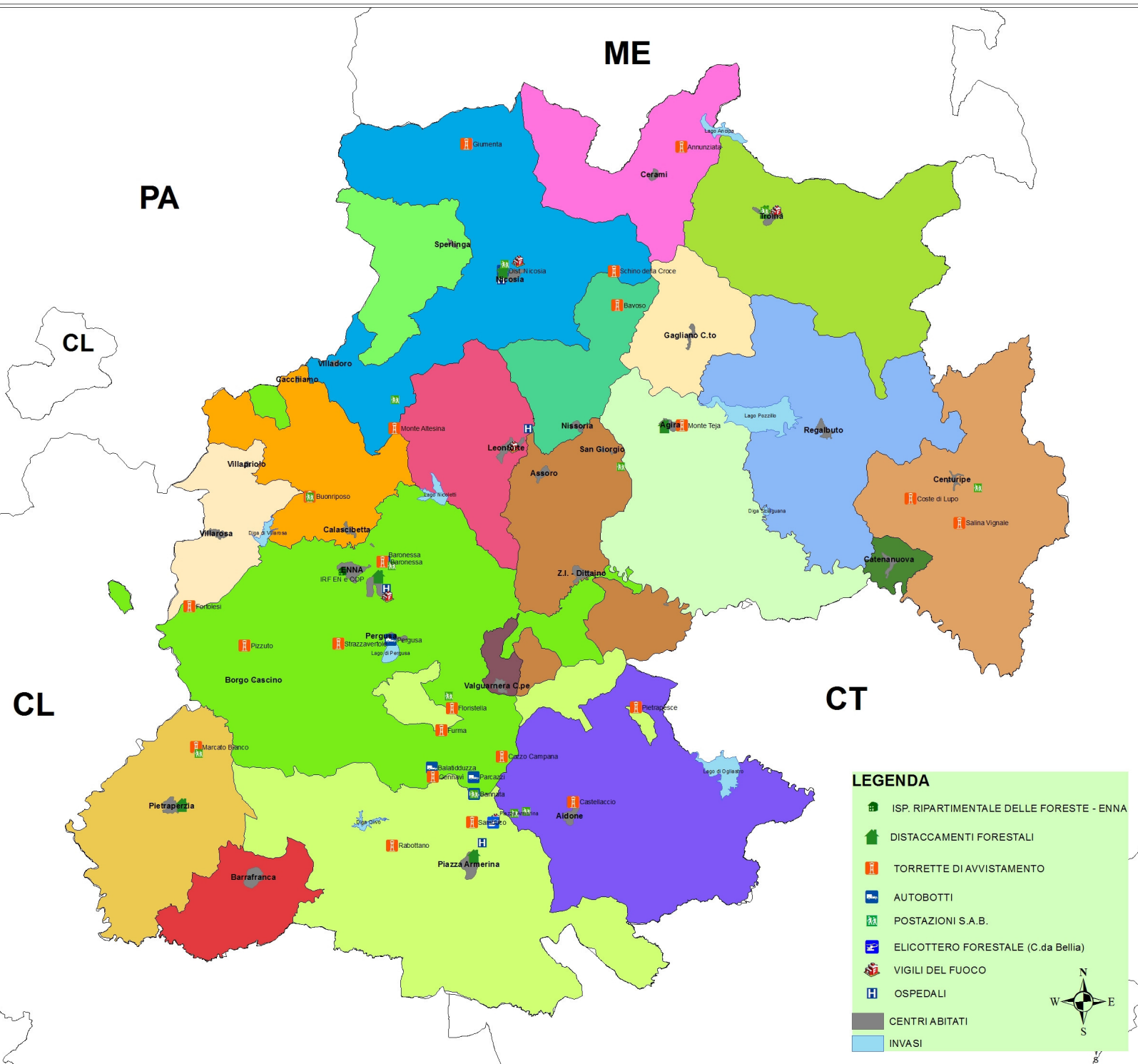

LEGENDA

- ISP. RIPARTIMENTALE DELLE FORESTE - ENNA
- DISTACCAMENTI FORESTALI
- TORRETTE DI AVVISTAMENTO
- AUTOBOTTI
- POSTAZIONI S.A.B.
- ELICOTTERO FORESTALE (C.da Bellia)
- VIGILI DEL FUOCO
- OSPEDALI
- CENTRI ABITATI
- INVASI



Il Commissario
Dott. *Girolamo Di FAZIO*

Il Dirigente
Ing. *Giuseppe GRASSO*

Il Responsabile del Servizio
Geom. *Salvatore RAGONESE*

LIBERO CONSORZIO COMUNALE DI ENNA

SETTORE III Territorio - Pianificazione - Ambiente - Lavori Pubblici
SERVIZIO 3 - PROTEZIONE CIVILE

CAMPAGNA INCENDI BOSCHIVI E D'INTERFACCIA ANNO 2021

UFFICIO 3.2

Aggiornamenti Dinamici

Scala: **1:130.000**

Tavola: **2**

CARTA DELLE RISORSE

ISPETTORATO RIPARTIMENTALE ENNA - C.O.P.					
ID	TERRITORIO COMPETENTE	DISTRETTO	COMUNE	X	Y
1	Provincia Enna	Provincia Enna	Enna	2455369,437	4157720,755

DISTACCAMENTI FORESTALI					
ID	DISTACCAMENTO	TERRITORIO COMPETENTE	COMUNE	X	Y
1	Nicosia	Nicosia, Nissoria, Sperlinga	Nicosia	2466317,978	4178220,603
2	Enna	Enna, Calascibetta, Leonforte, Valguarnera, Villorosa	Enna	2457795,847	4157359,334
3	Troina	Troina, Cerami, Gagliano Castelferrato	Troina	2484167,643	4182288,492
4	Agrigola	Agrigola, Assoro, Catenanuova, Centuripe, Regalbuto	Agrigola	2477342,413	4167698,405
5	Piazza Armerina	Piazza Armerina, Aidone	Piazza Armerina	2484329,253	4158259,279
6	Pietraperzia	Pietraperzia, Barrafranca	Pietraperzia	2444407,511	4141766,266

TORRETTE DI AVVISTAMENTO					
ID	DENOMINAZIONE	LOCALITA'	COMUNE	X	Y
1	Coste di Lupo	Coste di Lupo	Centuripe	2494175,096	4162837,845
2	Salina Vignale	Pietralunga	Centuripe	2497489,506	4161006,947
3	Annunziata	Contrada Annunziata	Cerami	2478506,048	4166680,330
4	Schiro della Croce	Contrada Casale	Nicosia	2473884,176	4178205,871
5	Bavoso	Contrada Panazzi - Monte Bavoso	Nissoria	2474124,850	4173866,712
6	Glumentata	Contrada Glumentata	Nicosia	2463839,104	4166673,366
7	Monte Teja	Monte Teja	Agrigola	2478490,632	4167779,602
8	Monte Altesina	Contrada Altessina	Nicosia	2458937,264	4167466,661
9	Buonriposo	Contrada Torre	Calascibetta	2453131,637	4162802,600
10	Baronessa	Contrada Orupello	Enna	2458108,081	4158346,473
11	Portolese	Contrada Portolese	Villorosa	2449411,407	4153291,376
12	Pizzuto	Contrada Pizzuto	Enna	2448692,642	4152615,645
13	Strazzaverole	Contrada Torre	Enna	2455081,137	4152740,343
14	Marcato Bianco	Contrada Marcato Bianco	Pietraperzia	2445370,755	4145683,362
15	Gennavi	Contrada Balatidduzza	Enna	2461531,842	4145650,540
16	Furma	Contrada della Furma	Enna	2462117,909	4146843,363
17	Fiontella	Contrada Mandrascati	Enna	2462845,837	4148351,435
18	Pietrapesce	Contrada Pietrapesce	Aidone	2473400,344	4148411,515
19	Rabottano	Contrada Montagna Gabbia	Piazza Armerina	2458750,338	4138966,562
20	Sambuco	Sambuco	Piazza Armerina	2464206,061	4140561,534
21	Castellaccio	Centro Urbano	Aidone	2471128,368	4141940,653
22	Cozzo Campana	Contrada Campana	Enna	2466253,072	4143048,421

AUTOBOTTI					
ID	LOCALITA'	COMUNE	X	Y	
1	Pergusa	Enna	2458671,841	4153012,673	
2	Baronessa	Enna	2458240,025	4153329,359	
3	Bannata	Enna	2464345,600	4142468,955	
4	Parcazzi	Enna	2464308,473	4143641,925	
5	Dist. Nicosia	Nicosia	2466502,365	4178228,758	
6	Balatidduzza	Enna	2461461,734	4144267,760	

POSTAZIONI S.A.B.					
ID	LOCALITA'	COMUNE	X	Y	
1	Distaccamento Forestale Troina	Troina	2484164,466	4182300,592	
2	Gurri	Nicosia	2466456,033	4178682,724	
3	Altesina	Nicosia	2458954,085	4169436,841	
4	Buonriposo	Calascibetta	2453135,549	4162797,200	
5	Baronessa	Enna	2458736,184	4158072,565	
6	Fiontella	Enna	2458310,624	4149190,512	
7	Bannata	Enna	2464346,695	4142472,435	
8	Sona artigianale Centuripe	Centuripe	2497044,651	4163709,096	
9	Marcato Bianco	Pietraperzia	2445544,858	4145275,656	
10	Clappino	Aidone	2467930,402	4141304,824	
11	Vivato Bella	Piazza Armerina	2465660,544	4140554,149	
12	Cugno di Galera	Assoro	2474361,725	4164862,600	
13	Contrada Cultrona	Aidone	2467108,578	4141163,495	

ELICOTTERO FORESTALE					
ID	LOCALITA'	COMUNE	X	Y	
1	Bellia - Forestale	Piazza Armerina	2465664,000	4140555,000	

VIGILI DEL FUOCO					
ID	DISTACCAMENTO	TERRITORIO COMPETENTE	X	Y	
1	Enna - Ctr. Ferrante	Enna Calascibetta - Villorosa - Centuripe - Catenanuova	2458429,176	4155995,252	
2	Leonforte - Via Galileo Galilei	Leonforte - Nissoria - Agrigola - Assoro - Regalbuto	2466874,000	4166133,000	
3	Nicosia - Ctr. Crociate	Nicosia - Sperlinga	2467494,795	4178605,093	
4	Piazza Armerina - Ctr. Bella	Piazza Armerina - Valguarnera - Aidone - Barrafranca - Pietraperzia	2466007,163	4140384,410	
5	Troina (Volontari) - Via Pasquale	Troina - Cerami - Gagliano Castelferrato	2484545,339	4181694,788	

CARTA DELLE AREE PROTETTE E CLASSIFICAZIONE DEL RISCHIO

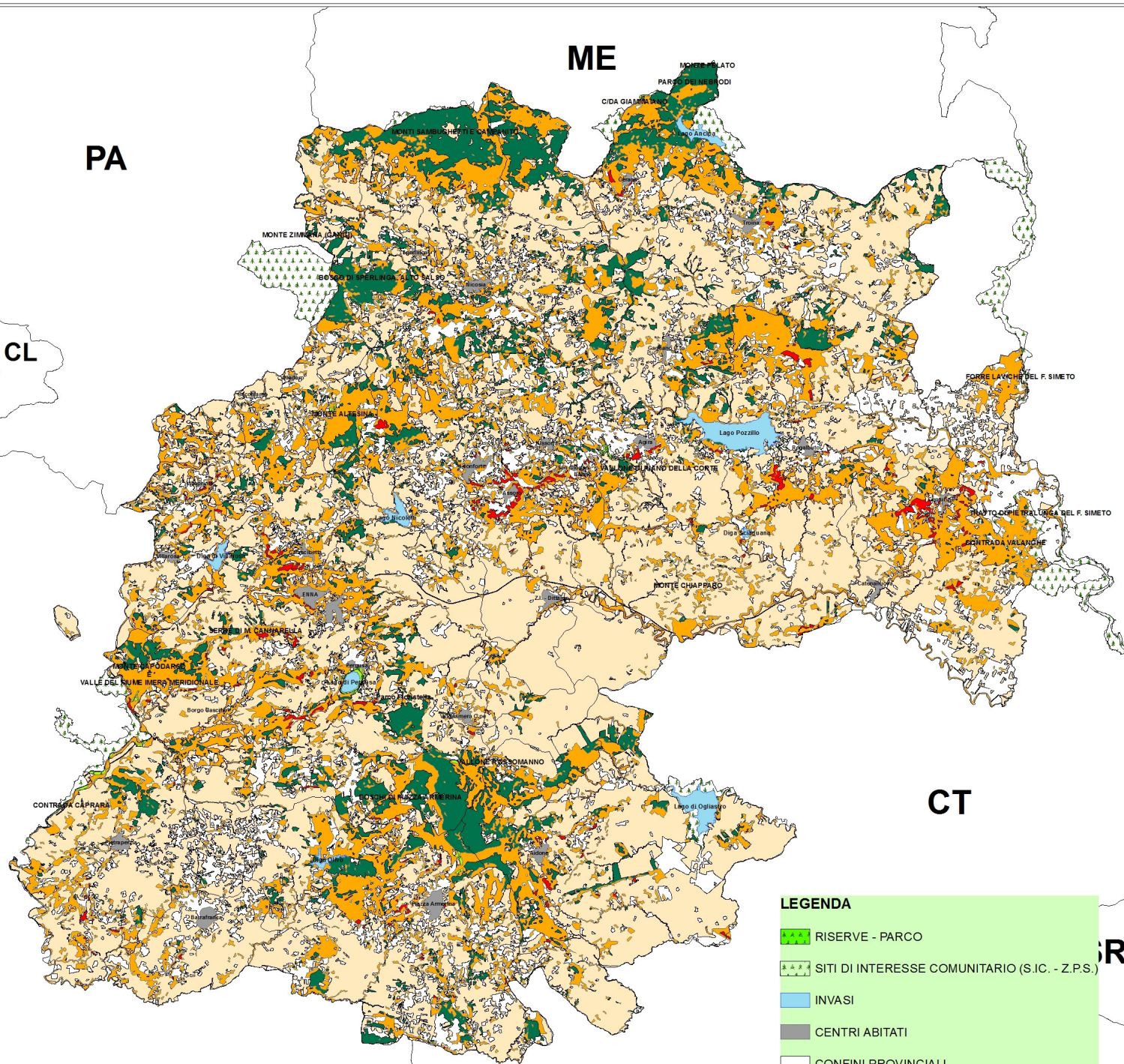

LEGENDA

- RISERVE - PARCO
- SITI DI INTERESSE COMUNITARIO (S.I.C. - Z.P.S.)
- INVASI
- CENTRI ABITATI
- CONFINI PROVINCIALI

Il Commissario
 Dott. Girolamo DI FAZIO

Il Dirigente
 Ing. Giuseppe GRASSO

Il Responsabile del Servizio
 Geom. Salvatore RAGONESE

UFFICIO 3.2

 Aggiornamenti Dinamici

LIBERO CONSORZIO COMUNALE DI ENNA
 SETTORE III Territorio - Pianificazione - Ambiente - Lavori Pubblici
 SERVIZIO 3 - PROTEZIONE CIVILE

CAMPAGNA INCENDI BOSCHIVI E D'INTERFACCIA ANNO 2021

Scala
 1: 130.000

Tavola
 3

CARTA DELLE AREE PROTETTE E CLASSIFICAZIONE DEL RISCHIO

TABELLE DELLE AREE PROTETTE

S.I.C. - Z.P.S.			
ID	STATO	CODICE	DENOMINAZIONE
1	SIC	ITAD20040	MONTE ZIMMARA (GANGI)
2	SIC	ITAD30039	MONTE PELATO
3	SIC	ITAD50004	MONTE CAPODARSO E VALLE DEL FIUME Imera MERIDIONALE
4	SIC	ITAD60001	LAGO OGLIASTRO
5	SIC	ITAD60003	LAGO DI POZZILLO
6	SIC	ITAD60004	MONTE ALTESINA
7	SIC	ITAD60005	LAGO DI ANCIPIA
8	SIC	ITAD60006	MONTE SAMBUGHETTI - M. CAMPANITO
9	SIC	ITAD60007	VALLONE DI PIANO DELLA CORTE
10	SIC	ITAD60008	CONTRADA GIAMMAIANO
11	SIC	ITAD60009	BOSCO DI SPERLINGA, ALTO SALSO
12	SIC	ITAD60010	VALLONE ROSSOMANNO
13	SIC	ITAD60011	CONTRADA CAPRARA
14	SIC	ITAD60012	BOSCHI DI PIAZZA ARMERINA
15	SIC	ITAD60013	SERRE DI M. CANNARELLA
16	SIC	ITAD60014	M. CHIAPPARO
17	SIC	ITAD60015	CONTRADA VALANGHE
18	SIC	ITAD70025	TRATTO DI PIETRALUNGA DEL FIUME SIMETO
19	SIC	ITAD70026	FORRE LAVICHE DEL FIUME SIMETO
20	SIC/ZPS	ITAD60002	LAGO DI PERGUSA
21	ZPS	ITAD70029	BIVIERE DI LENTINI - (Tratto del fiume Simeto e area antistante la foce)
22	ZPS	ITAD30043	MONTE NEBRODI

RISERVE NATURALI		
ID	TIPOLOGIA	DENOMINAZIONE
1/R	R.N.S.	LAGO DI PERGUSA
2/R	R.N.O.	SAMBUGHETTI - CAMPANITO
3/R	R.N.O.	ROSSOMANNO - GROTTASCURA BELLIA
4/R	R.N.O.	VALLONE DI PIANO DELLA CORTE
5/R	R.N.O.	MONTE ALTESINA
6/R	R.N.O.	IMERA MERIDIONALE

PARCO DEI NEBRODI		
ID	TIPOLOGIA	DENOMINAZIONE
1/P	PARCO	PARCO DEI NEBRODI

CLASSI DI RISCHIO

(Fonte: Regione Siciliana - Ufficio Speciale A.I.B.)

- MOLTO BASSO
- BASSO
- MEDIO
- ALTO
- MOLTO ALTO



CARTA DEGLI APPROVVIGIONAMENTI IDRICI

Il Commissario
Dott. *Girolamo DI FAZIO*

Il Dirigente
Ing. *Giuseppe GRASSO*

Il Responsabile del Servizio
Geom. *Salvatore RAGONESE*

SETTORE III Territorio - Pianificazione - Ambiente - Lavori Pubblici
SERVIZIO 3 - PROTEZIONE CIVILE

LIBERO CONSORZIO COMUNALE DI ENNA

CAMPAGNA INCENDI BOSCHIVI E D'INTERFACCIA ANNO 2021

UFFICIO 3.2

Aggiornamenti Dinamici

Scala: 1: 130.000
Tavola: 4

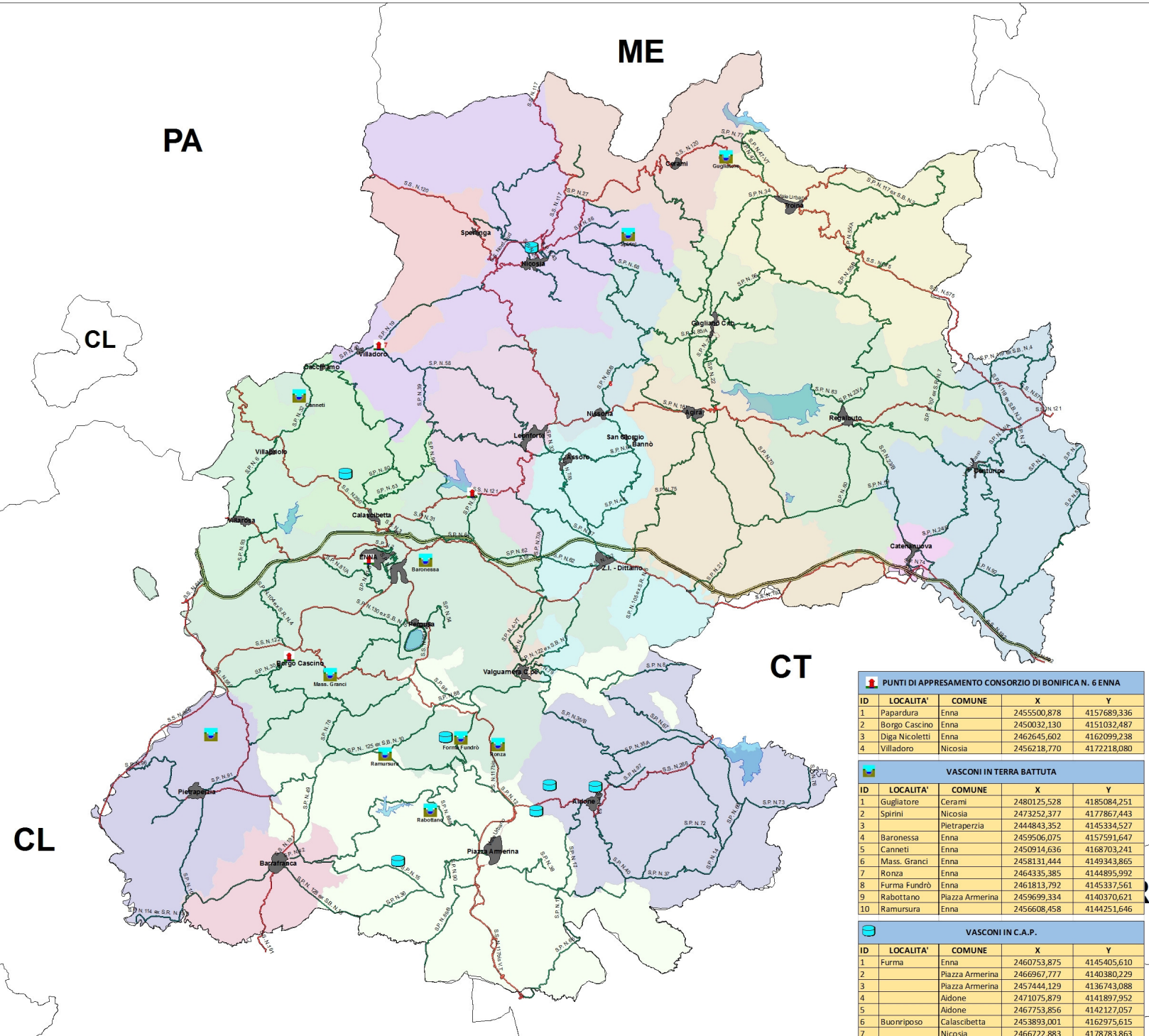

CARTA DEGLI APPROVVIGIONAMENTI IDRICI

COMUNE	INDIRIZZO	N. PUNTI
AGIRA	C.da Mairama	1
	C.da Angeli Franchi (sotto verbasio)	1
	C.da Sappaloro	1
AIDONE	C.da Concalato	1
	Via Roma (accanto Ufficio Tecnico)	1
	Via Angeli Polino cabina elettrica	1
ASSORO	Via Angeli, 68	1
	Via Panofornico	1
	Piazza 4 Novembre, 2	1
	Via Borgo di Franco (cimitero Massa)	1
	Via G. Manni (angolo via Abate della Madonna)	1
	Via Francesco, 29	1
CATANALFONTE	Via Ferrara, 66	1
	Via Balzo	1
	Via Perullo, s.n.c. Fraz. S. Giorgio - Via Matteotti (Scuola Elementare)	1
CALASCIBETTA	Via San Vincenzo	1
	Via Vaccarella	1
	F.raz. Vallone	1
	Via Nazionale-SS. 290 (di fronte status di Padre Pio)	1
	Via Nazionale-SS. 290 (direzione Buonopiso)	1
CATENANUOVA	Via Dipinto	1
	Via Madonna II	1
CENTURPE	C.da Benedizione (presso vasche)	1
	Via Costuti in Guerra, 337	1
CERAMI	C.da Benedizione (presso vasche)	1
	Via Costuti in Guerra, 337	1
	C.da Vignali (presso serbatoio Piano Passi)	1
ENNA	F.raz. Marconi (Scuola Elementare)	1
	C.da Santo Leonardo (Parrocchia)	1
	Via Signore della Salute (500 m. str. sotto Cimitero)	1
	Via Duca degli Abruzzi (Chiesa San Benedetto)	1
GAGLIANO C/TO	Via Cassina (Chiesa San Benedetto)	1
	Via Roma (angolo via F. Crispi)	1
	Via Cap. di Vitt. Veneto (sotto Convento Monteseppia)	1
LEONFORTE	Via Cirio di Vitt. Veneto (sotto Convento Monteseppia)	1
	Via Cirio di Vitt. Veneto (sotto Convento Monteseppia)	1
	Via Cirio di Vitt. Veneto (sotto Convento Monteseppia)	1
NISSORBA	Via Cirio di Vitt. Veneto (sotto Convento Monteseppia)	1
	Via Cirio di Vitt. Veneto (sotto Convento Monteseppia)	1
	Via Cirio di Vitt. Veneto (sotto Convento Monteseppia)	1
	Via Cirio di Vitt. Veneto (sotto Convento Monteseppia)	1
PIAZZA ARMERINA	Via Cirio di Vitt. Veneto (sotto Convento Monteseppia)	1
	Via Cirio di Vitt. Veneto (sotto Convento Monteseppia)	1
	Via Cirio di Vitt. Veneto (sotto Convento Monteseppia)	1
	Via Cirio di Vitt. Veneto (sotto Convento Monteseppia)	1
	Via Cirio di Vitt. Veneto (sotto Convento Monteseppia)	1
	Via Cirio di Vitt. Veneto (sotto Convento Monteseppia)	1
PIETRAPERZIA	Via Cirio di Vitt. Veneto (sotto Convento Monteseppia)	1
	Via Cirio di Vitt. Veneto (sotto Convento Monteseppia)	1
	Via Cirio di Vitt. Veneto (sotto Convento Monteseppia)	1
	Via Cirio di Vitt. Veneto (sotto Convento Monteseppia)	1
REGALBUTO	Via Cirio di Vitt. Veneto (sotto Convento Monteseppia)	1
	Via Cirio di Vitt. Veneto (sotto Convento Monteseppia)	1
SPERLINGA	Via Cirio di Vitt. Veneto (sotto Convento Monteseppia)	1
	Via Cirio di Vitt. Veneto (sotto Convento Monteseppia)	1
	Via Cirio di Vitt. Veneto (sotto Convento Monteseppia)	1
TROINA	Via Cirio di Vitt. Veneto (sotto Convento Monteseppia)	1
	Via Cirio di Vitt. Veneto (sotto Convento Monteseppia)	1
VALGUARNERA	Via Cirio di Vitt. Veneto (sotto Convento Monteseppia)	1
	Via Cirio di Vitt. Veneto (sotto Convento Monteseppia)	1
VILLAROSA	Via Cirio di Vitt. Veneto (sotto Convento Monteseppia)	1
	Via Cirio di Vitt. Veneto (sotto Convento Monteseppia)	1

ID	LOCALITA'	COMUNE	X	Y
1	Papardura	Enna	2455500,878	4157689,336
2	Borgo Cascino	Enna	2450032,130	4151032,487
3	Diga Nicoletti	Enna	2462645,602	4162099,238
4	Villadoro	Nicosia	2456218,770	4172218,080

ID	LOCALITA'	COMUNE	X	Y
1	Gugliatore	Cerami	2480125,528	4185084,251
2	Spirini	Nicosia	2473252,377	4177867,443
3	Pietraprazia	Pietraprazia	2444843,352	4145334,527
4	Baronessa	Enna	2459506,075	4157591,647
5	Canneti	Enna	2450914,636	4168703,241
6	Mass. Granci	Enna	2458131,444	4149343,865
7	Ronza	Enna	2464335,385	4144895,992
8	Furma Fundrò	Enna	2461813,792	4145337,561
9	Rabottano	Piazza Armerina	2459699,334	4140370,621
10	Ramursura	Enna	2456608,458	4144251,646

ID	LOCALITA'	COMUNE	X	Y
1	Furma	Enna	2460753,875	4145405,610
2	Piazza Armerina	Piazza Armerina	246967,777	4140380,229
3	Piazza Armerina	Piazza Armerina	2457444,129	4136743,088
4	Aidone	Aidone	2471075,879	4141897,952
5	Buonriposo	Calascibetta	2453893,001	4162975,615
6	Buonriposo	Calascibetta	2453893,001	4162975,615
7	Nicosia	Nicosia	2466722,883	4178783,863

LEGENDA





- Centri Abitati
- Invasi

CARTA DELLE AREE DI EMERGENZA PROVINCIALE E DEI CENTRI OPERATIVI MISTI





<p>Il Commissario Dott. <i>Girolamo DI FAZIO</i></p>	 <p>LIBERO CONSORZIO COMUNALE DI ENNA</p>				
<p>Il Dirigente Ing. <i>Giuseppe GRASSO</i></p>	<p>SETTORE III <i>Territorio - Pianificazione - Ambiente - Lavori Pubblici</i> SERVIZIO 3 - PROTEZIONE CIVILE</p>				
<p>Il Responsabile del Servizio Geom. <i>Salvatore RAGONESE</i></p>	<p style="text-align: center;">CAMPAGNA INCENDI BOSCHIVI E D'INTERFACCIA ANNO 2021</p>				
<p>UFFICIO 3.2</p> <p style="text-align: center;">***</p> <p>Aggiornamenti Dinamici</p>					
<table border="1" style="width: 100%;"> <tr> <td style="text-align: center;">Scala</td> <td style="text-align: center;">Tavola</td> </tr> <tr> <td style="text-align: center;">1: 130.000</td> <td style="text-align: center;">5</td> </tr> </table>		Scala	Tavola	1: 130.000	5
Scala	Tavola				
1: 130.000	5				



CARTA DELLE AREE DI EMERGENZA PROVINCIALE E DEI C.O.M.

LEGENDA

-  PREFETTURA
-  CCS
-  AREE DI EMERGENZA PROVINCIALE
-  OSPEDALI

C.O.M. (Centri Operativi Misti)

-  CATENANUOVA
-  ENNA
-  GAGLIANO CASTELFERRATO
-  NICOSIA
-  NISSORIA
-  PIAZZA ARMERINA
-  PIETRAPERZIA

-  CENTRI ABITATI
-  LIMITI PROVINCIALI

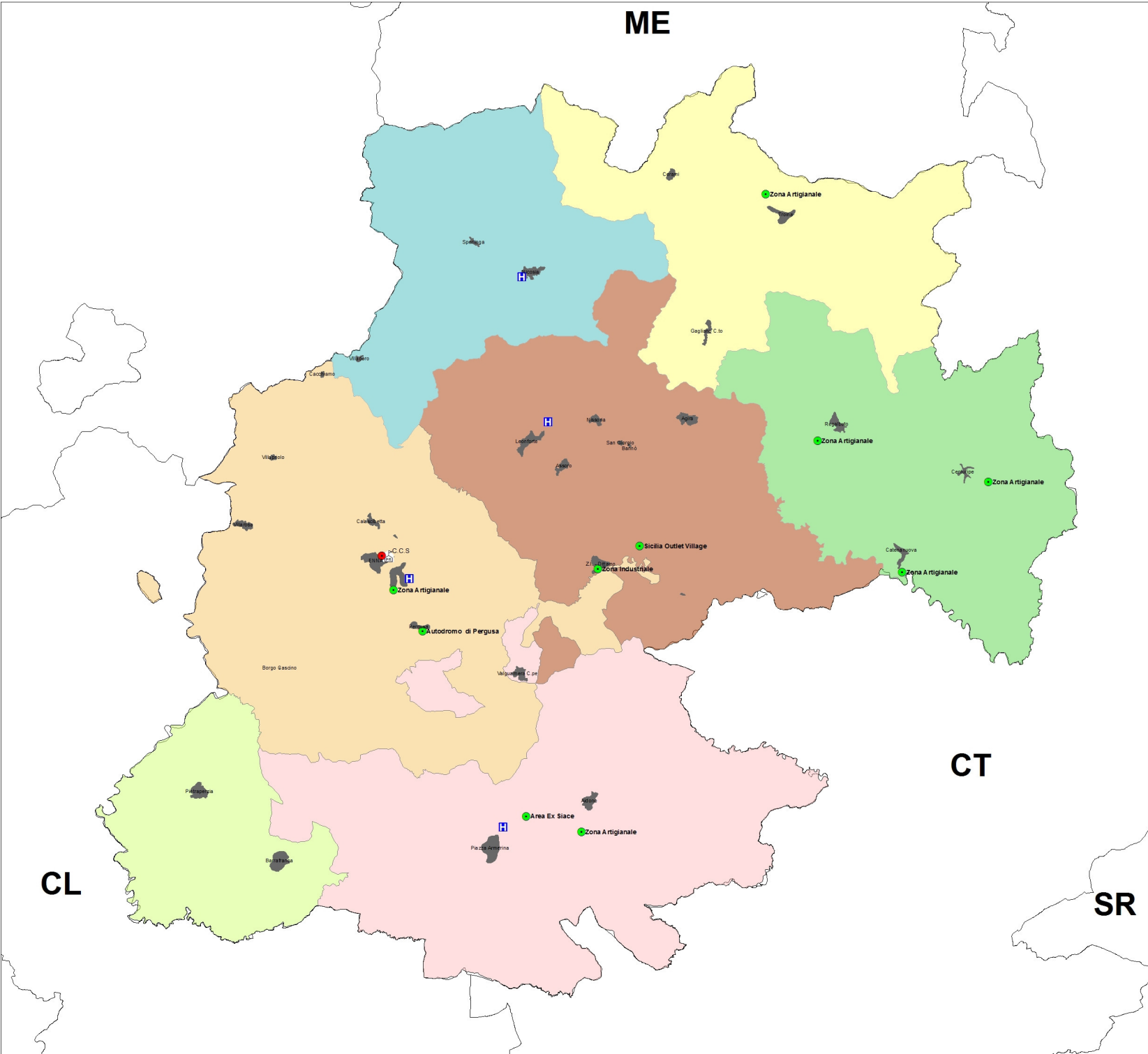
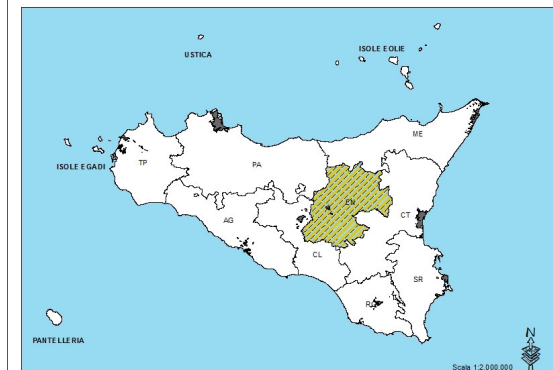

CARTA DELLA RETE STRADALE

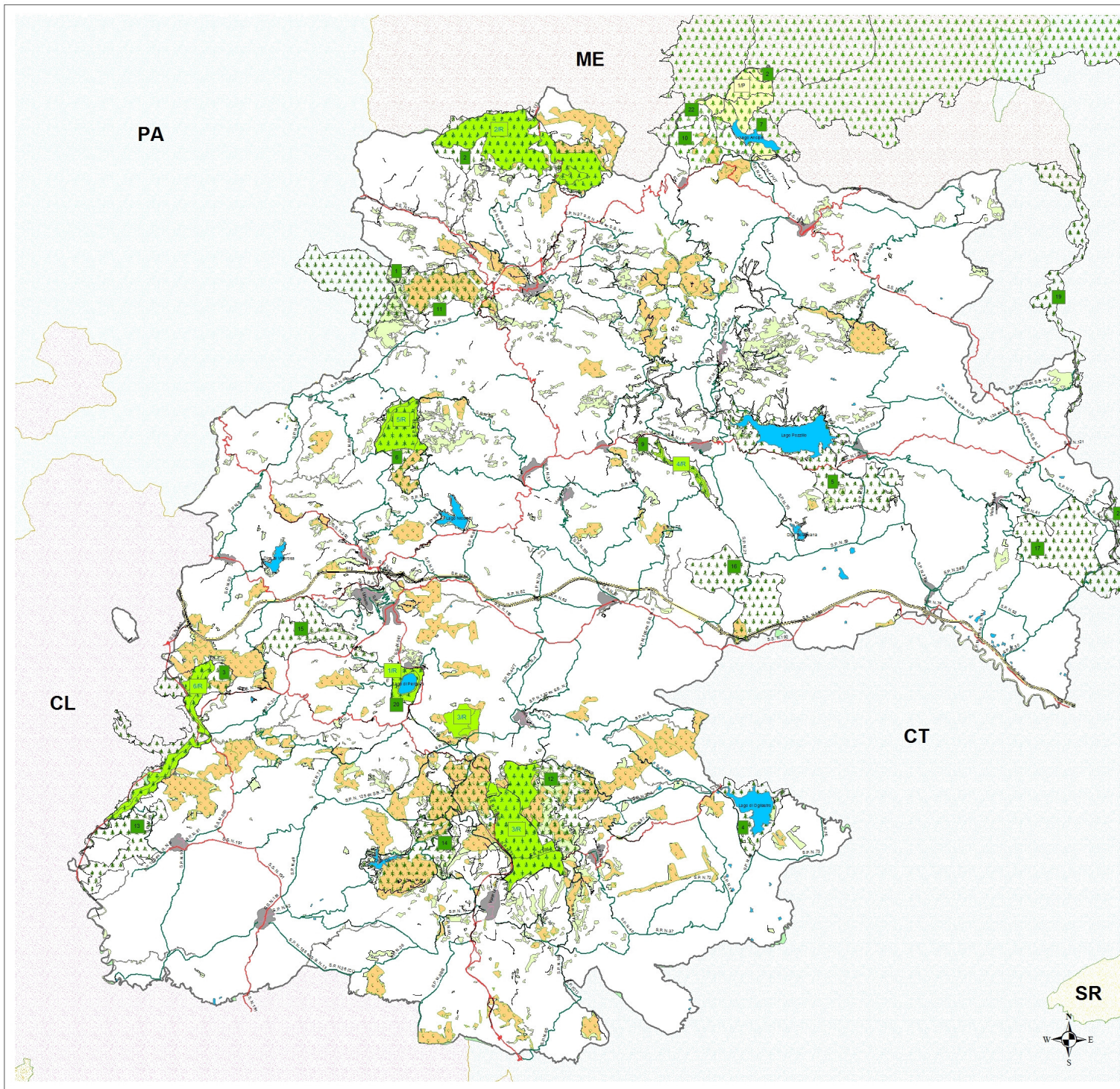

Il Commissario
Dott. *Girolamo DI FAZIO*



LIBERO CONSORZIO COMUNALE DI ENNA

Il Dirigente
Ing. *Giuseppe GRASSO*

SETTORE III Territorio - Pianificazione - Ambiente - Lavori Pubblici
SERVIZIO 3 - PROTEZIONE CIVILE

Il Responsabile del Servizio
Geom. *Salvatore RAGONESE*

**CAMPAGNA INCENDI BOSCHIVI E
D'INTERFACCIA ANNO 2021**

UFFICIO 3.2

Aggiornamenti Dinamici

Scala
1: 130.000

Tavola
6

CARTA DELLA RETE STRADALE

TABELLE DELLE AREE PROTETTE

S.I.C. - Z.P.S.			
ID	STATO	CODICE	DENOMINAZIONE
1	SIC	ITA020040	MONTE ZIMMARA (GANGI)
2	SIC	ITA030039	MONTE PELATO
3	SIC	ITA050004	MONTE CAPODORSO E VALLE DEL FIUME I MERA MERIDIONALE
4	SIC	ITA060003	LAGO OGLIASTRO
5	SIC	ITA060003	LAGO DI POZZILLO
6	SIC	ITA060004	MONTE ALTESINA
7	SIC	ITA060005	LAGO DI ANCIPA
8	SIC	ITA060006	MONTE SAMBUGHETTI - M. CAMPANITO
9	SIC	ITA060007	VALLONE DI PIANO DELLA CORTE
10	SIC	ITA060008	CONTRADA GIAMMAIANO
11	SIC	ITA060009	BOSCO DI SPERLINGA, ALTO SALSO
12	SIC	ITA060010	VALLONE ROSSOMANNO
13	SIC	ITA060011	CONTRADA CAPRARA
14	SIC	ITA060012	BOSCHI DI PIAZZA ARMERINA
15	SIC	ITA060013	SERRE DI M. CANNARELLA
16	SIC	ITA060014	M. CHIAPPARD
17	SIC	ITA060015	CONTRADA VALANGHE
18	SIC	ITA070025	TRATTO DI PIETRALUNGA DEL FIUME SIMETO
19	SIC	ITA070026	FORRE LAVICHE DEL FIUME SIMETO
20	SIC/ZPS	ITA060002	LAGO DI PERGUSA
21	ZPS	ITA070029	BIVIERE DI LENTINI - (Tratto del fiume Simeto e area antistante la foce)
22	ZPS	ITA030043	MONTE NEBRODI

RISERVE NATURALI		
ID	TIPOLOGIA	DENOMINAZIONE
1/R	R.N.S.	LAGO DI PERGUSA
2/R	R.N.O.	SAMBUGHETTI - CAMPANITO
3/R	R.N.O.	ROSSOMANNO - GROTTASCURA BELLIA
4/R	R.N.O.	VALLONE DI PIANO DELLA CORTE
5/R	R.N.O.	MONTE ALTESINA
6/R	R.N.O.	I MERA MERIDIONALE

PARCO DEI NEBRODI		
ID	TIPOLOGIA	DENOMINAZIONE
3/P	PARCO	PARCO DEI NEBRODI

LEGENDA

VIABILITA' FORESTALE	PARCO DEI NEBRODI
AUTOSTRADA	BOSCHI
STATALE	RISERVE
PROVINCIALE	SIC/ZPS
URBANA	CENTRI ABITATI
	AREE BOSCADE
	LAGHI



LIBERO CONSORZIO COMUNALE DI ENNA

SETTORE III *Territorio – Pianificazione – Ambiente – Lavori Pubblici*

SERVIZIO 3 *Protezione Civile*

APPENDICE

NORME COMPORTAMENTALI IN CASO DI INCENDIO

COSA FARE ?

PER PREVENIRE UN INCENDIO

ANTINCENDIO BOSCHIVO



- ✓ Non gettare via mozziconi di sigaretta o fiammiferi ancora accesi dall'auto, dal treno o andando a piedi
- ✓ Ricorda che è proibito accendere il fuoco nel bosco, al di fuori delle aree attrezzate.
- ✓ Non abbandonare i rifiuti nei boschi.
- ✓ Non bruciare, senza le dovute misure di sicurezza, le stoppie, la paglia e altri residui agricoli, specialmente nelle giornate calde e ventose



LIBERO CONSORZIO COMUNALE DI ENNA

SETTORE III *Territorio – Pianificazione – Ambiente – Lavori Pubblici*

SERVIZIO 3 *Protezione Civile*

COSA FARE ?

SE UN INCENDIO BOSCHIVO SI AVVICINA ALLA PROPRA ABITAZIONE



Sigilla porte e finestre con panni bagnati e segnala la tua presenza



Telefona subito al 1515 o al 112 per dare l'allarme



Non uscire di casa se non sei certo che la via di fuga sia libera

SE SONO IN PROSSIMITA' DI UN INCENDIO BOSCHIVO



L'incendio non è uno spettacolo!

- ✓ Se sei in auto non abbandonarla, chiudi i finestrini e la ventilazione e segnala la tua presenza con il clacson o i fari.
- ✓ Parcheggia l'auto il più possibile distante dalla vegetazione abbondante.
- ✓ Non parcheggiare lungo le strade.
Le vie di comunicazione sono necessarie per gestire l'emergenza.

SE SONO A PIEDI CIRCONDATO DA UN INCENDIO BOSCHIVO



- ✓ Cerca una via di fuga sicura: una strada o un corso d'acqua.
- ✓ Non sostare in luoghi verso i quali soffia il vento
- ✓ Stenditi a terra in un luogo dove non c'è vegetazione incendiabile

SE NON HAI ALTRA SCELTA

cerca di attraversare il fuoco dove è meno intenso per passare dalla parte già bruciata



LIBERO CONSORZIO COMUNALE DI ENNA

SETTORE III *Territorio – Pianificazione – Ambiente – Lavori Pubblici*

SERVIZIO 3 *Protezione Civile*

APPENDICE

COVID 19 - MISURE OPERATIVE GESTIONE EMERGENZA

Un'attenzione particolare, va posta nei confronti dell'attuale emergenza sanitaria nonché nelle misure operative per componenti e strutture di Protezione Civile ai fini della gestione di altre emergenze concomitanti alla siffatta emergenza epidemiologica COVID-19.

Difatti, vanno pedissequamente seguite le Misure Operative contenute nei vari provvedimenti emanati dalle Istituzioni (DL, DPCM, Ordinanze Presidenza del Consiglio, del Ministro della Salute e del Governatore della Regione Siciliana, Direttive del Ministero dell'Interno, indicazioni dell'Organizzazione Mondiale della Sanità, del Ministero della Salute e dell'Istituto Superiore di Sanità) al fine di fronteggiare l'emergenza COVID-19.

Dette misure operative sono incentrate sulla mitigazione del rischio di contagio da COVID-19 in occasione di eventi calamitosi, specie se emergenziali, sia per gli operatori di Protezione Civile che lavorano nell'ambito della gestione dell'emergenza, sia per la popolazione colpita.

Questo in considerazione delle interazioni fisiche di prossimità che si potrebbero sviluppare tra gli operatori, tra la popolazione e tra i due gruppi considerati, ritenute veicolo epidemiologico.

In linea generale, nell'ambito delle attività in luoghi chiusi dovranno essere rispettate specifiche indicazioni, quali:

- uso di presidi, mascherine igieniche e DPI;
- distanziamento sociale per gli operatori coinvolti (strutture operative, uomini e mezzi);
- implementazione di appositi spazi di attesa interazione/riunione per il personale coinvolto esterno ai centri operativi (ad es. VV.F., Volontariato, Censimento danni, Popolazione);
- interventi di sanificazione frequenti in tutte le zone di accesso e stanziamento del personale (ambiente di lavoro / servizi igienici).

Nell'ambito dell'espletamento delle attività all'esterno / all'aperto:

- uso dei presidi, mascherine igieniche e DPI;
- distanziamento sociale per gli operatori coinvolti (strutture operative, uomini e mezzi);



LIBERO CONSORZIO COMUNALE DI ENNA

SETTORE III *Territorio – Pianificazione – Ambiente – Lavori Pubblici*

SERVIZIO 3 *Protezione Civile*

- distanziamento sociale nell'ambito di uso dei mezzi di trasporto (ad es. per squadre di VV.F., Volontariato, Censimento danni) con definizione del numero di operatori per automezzo;
- interventi di sanificazione continua dei mezzi di trasporto e in tutte le zone di accesso e stanziamento del personale (ambienti di lavoro esterni / servizi igienici).